Director
RAYMUNDO SILVA

Correio da Manhã

Proprietario
EDMUNDO BITTENCOURT

Endereço telegraphico — "CORREOMANHA"
Impresso em papel de HOLMBERG BECH & Cº. — Stockolmo e R[illegible]

Tel.: Director, 1338, C. — Red. 5658, C. — Administ. 57[illegible]
Impresso em papel de D. DIEDEN & C., Rio Janeiro e Malmoe

ANNO XXII — N. 8.555
Gerente — V. A. DUARTE FELIX

RIO DE JANEIRO — SEGUNDA-FEIRA, 7 DE AGOSTO DE 1922

REDACÇÃO
Largo da Carioca n. 13

O MOMENTO INTERNACIONAL — Serviços da Associated Press, Havas e correspondentes especiaes

A Belgica é contraria á moratoria pedida pelo governo allemão para o pagamento das indemnizações da guerra

A commissão de negocios estrangeiros da Camara de Portugal é favoravel á unificação das taxas postaes com o Brasil

Já embarcou para o Rio o contingente de fuzileiros navaes dos Estados Unidos que vem representar a Marinha norte-americana no centenario da nossa independencia

O ESTADO ITALIANO ENCONTRA-SE A BRAÇOS COM UM "DEFICIT" TERRIVEL

Tendo procurado reduzir o numero de funccionarios e augmentado muito os impostos, o governo vê-se em embaraços para resolver a crise

Roma, 5 de julho.

Na proxima terça-feira o ministro do Thesouro, sr. Peano, propõe-se explicar á Camara a situação da Fazenda Publica.

As previsões, que se fazem a tal respeito, nada têm de animadoras, e tanto assim é que uma nota officiosa communicada á imprensa, depois do conselho de ministros, realizado hontem, á noite, diz:

"O governo começou a estudar uma serie de medidas financeiras,

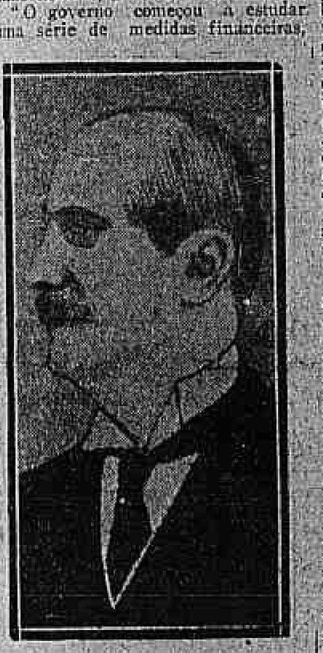

O ex-ministro do Thesouro, sr. Peano

propostas pelo sr. Peano e cuja immediata applicação se impõe, em consequencia das actuaes condições da Fazenda Publica."

Explicar-se o lamentavel aggravamento destas condições não se torna, em verdade, muito difficil, tendo em linha de conta que, afóra um ou outro periodo relativamente sensato, a vida do Estado italiano [illegible]

[illegible]

A reducção do funccionalismo não deu resultados

Assim, ainda ninguem se atreveu a dar um bom corte no pletorico capitulo das despesas, e o proprio governo, apesar dos plenos poderes que para isso lhe foram conferidos pelo Parlamento, não conseguiu sequer supprimir as subprefeituras e os exuberantes tribunaes de primeira instancia. A tão apregoada reforma dos serviços publicos limitou-se a aposentar algumas centenas de miseros empregados e redundou num notavel aggravamento de despesas com o augmento de vencimentos a algumas centenas de milhares de funccionarios que continuaram no seu posto e com a admissão de algumas centenas de afilhados que annualmente conseguem obter a cobiçada credencial ... para se sentarem á mesa do orçamento.

Carecendo de energia sufficiente para imporem uma reducção e mesmo uma certa limitação nas despesas, os differentes governos que se têm succedido no poder, depois da guerra, alimentaram, uns mais outros menos, a illusão de que iam fazer frente ao augmento de despesas com um augmento de receitas que obteriam com o aggravamento dos antigos impostos e criando um sem numero de outros novos. A esta medida ultra-radical se tem devido o facto de não ter já aberto fallencia o Estado italiano. Mas o que é inquietador é que não se póde continuar recorrendo a essa medida, visto o povo se encontrar na impossibilidade material de permanecer vergado ao peso da tremenda carga de impostos e tributos a que se commetteu a imprudencia de o submetter, o que criou a situação em que nos encontramos: por um lado, esses tributos e esses impostos já começaram a produzir menos do que produziam no começo e, por outro lado, o ministro do Thesouro, por mais que discorra e pense, não consegue descobrir nenhum outro imposto novo, do qual seja licito prever que possam realmente advir efficazes e proveitosos resultados para o Estado.

O resultado contraproducente do augmento das tarifas ferroviarias

[illegible]

A cavalgada das despesas

[illegible]

O record mundial de natação

[illegible]

UM DOS GRANDES ATTRACTIVOS DA NOSSA EXPOSIÇÃO

Os deslumbrantes effeitos de luz que serão um dos attractivos mais empolgantes da Exposição do Centenario Brasileiro, que para o mez proximo irá attrair centenas de milhares de visitantes nacionaes e estrangeiros. O effeito de luz do fundo do magnifico scenario, que jorrará raios de uma clareza magnifica, emmoldurando o conjunto, foi planejado pelo sr. J. W. Gosling, da General Electric Company, e será alimentado por uma poderosa bateria de holophotes, que operarão conjuntamente com poderosos reflectores de côres variadas. A gravura acima é reproduzida de um desenho do conjunto da Exposição Internacional do Rio de Janeiro, publicado pelo "New York Tribune".

UM PROBLEMA MUNDIAL

A falta de creadas em Nova York

Nova York, julho — A crise mais importante que agora preoccupa a attenção geral, na imprensa e especialmente nos lares domesticos, é a falta de criadas. Depois da questão das dividas dos alliados, nenhuma outra se lhe afigura mais importante do que essa, a julgar pelo que escrevem os jornaes. [illegible]

[illegible] delo dos industriaes, e do proprio governo, as donas de casa se viram reduzidas á condição de prisioneiras da criadagem.

Cessada a guerra parecia a muita gente que as criadas abandonariam as fabricas para voltar aos seus serviços habituaes. Tal, porém, não aconteceu. Os homens, é verdade, reoccuparam os seus antigos logares mas as criadas, se deixaram as fabricas, não voltaram para as casas dos seus patrões — voltaram para o lado dos maridos, dos namorados, para a comparsaria dos theatros e das grandes fabricas cinematographicas. Assim pouco a pouco as mulheres deixaram os chamados serviços de emergencia, não mais sendo vistas a vender bilhetes na estrada de ferro, nas estações de bondes, dos subterraneos e dos "elevados", nem nos elevadores.

Para remediar a crise de criadas foram tomadas algumas medidas a titulo provisorio, que ficaram de pé como antigas instituições. Por exemplo: o serviço de refeições a domicilio. A dona de casa já não precisa se preoccupar com o "menu", e muitos menos com a cozinha, porque a horas certas póde receber á porta um almoço ou um jantar completamente servido", pois o empregado que traz a comida tambem serve á mesa, de casaca, se assim quizerem.

Facto muito commum é ver-se hoje em dia uma senhora da alta sociedade fazer a comida á mesa, num fogão electrico, emquanto ao redor os membros da familia e os convidados tratam de politica, finanças e, principalmente entre mulheres, da vida alheia...

A criada cae se tornando assim um objecto quasi inutil e, além de tudo, raro, rarissimo mesmo...

O problema do salario é tambem importantissimo. Uma criada mediocre em Nova York ganha relativamente nos tempos de hoje, honorarios de um funccionario publico graduado e impõe condições. Sair tantas vezes por semana, trabalhar tantas horas por dia, ir ao theatro e até — vejam só! — receber a visita do namorado e do marido, se é casada.

As criadas geralmente não saem á rua para fazer as compras diarias; tudo vem á porta. Não obstante todas essas regalias as donas de casa vivem a disputal-as, chamando-as por annuncios, não só vistosos como bem redigidos e prometedores. Póde-se dizer sem exagero que as paginas de annuncios dos jornaes destinados ao contrato de criadagem constituem um verdadeiro torneio de estylo.

Algumas annunciantes chegam quasi a perguntar quaes os autores preferidos pelas criadas, para que possam offerecer-lhes uma bibliotheca. Outras vão ao infinito do desespero, promettendo como salario "o que ellas quizerem com tanto que sejam realmente bôas".

Pois apezar de tudo, a crise continúa sem remedio...

A SITUAÇÃO NA ITALIA

OS FASCISTAS CONVOCARAM UMA REUNIÃO GERAL

Roma, 6 — Segundo os jornaes, o governo, no intuito de apressar o mais possivel o restabelecimento da ordem publica, delegou nas autoridades militares de Genova e Milão os necessarios poderes para esse fim.

Roma, 7 — As trompas dos fascistas tocaram hoje, convocando as hostes a se reunirem em todas as suas sédes, ás 9.45 da noite, deante da possibilidade da proclamação de uma nova greve geral.

Genova, 7 — Os fascistas occuparam o famoso palacio de San Giorgio, [illegible]

Roma, 7 — As tropas do governo armadas de metralhadoras, invadiram a Camara, nella se installando, afim de protegerem-n'a contra qualquer possivel ataque dos fascistas.

A CONFERENCIA DE LONDRES

Já estão na capital ingleza os srs. Poincaré e Schanzer

Londres, 6 — Acabam de chegar a esta capital os srs. Poincaré, Schanzer [illegible]

[illegible] trabalhos preliminares.

Os Estados Unidos não se farão representar.

O primeiro encontro entre os primeiros ministros terminou á 1 hora e 5 minutos, devendo recomeçar ás 4 horas e 30.

Os naufragios de navios em Swatow

Londres, 6 — Communicam de Hong-Kong que a corveta britannica "Magnolia" partiu daquelle porto com destino a Swatow, afim de auxiliar o salvamento dos navios que ali naufragaram em consequencia do recente tufão.

Não só os francezes ignoram a geographia...

Tambem para os allemães o Rio de Janeiro fica na Argentina

Antigamente, eram os francezes que gozavam de uma fama de superficiaes conhecedores da geographia. De quando em quando, publicavam os jornaes *fac-similes* de sobrescriptos, com os eternos erros vulgares de palmatoria: *Rio de Janeiro, Argentine; Rio de Janeiro, Pérou; Rio de Janeiro, Chile...* Hoje, porém, estão os francezes vingados do seu triste renome: os allemães tambem não sabem geographia.

E ahi está, para prova, o *cliché* de uma carta que de Bremen nos enviaram. O envelope reza simplesmente, com a maior sem-cerimonia deste mundo: *Rio de Janeiro, Argentinien, Amerika!*

E demos graças a Deus que elles ainda acertaram com a America... Podia ser peor.

Choque de trens em S. Luiz

Grande numero de mortos e feridos

[illegible] levavam extraordinaria velocidade, quando se deu a collisão.

Houve scenas indescriptiveis de horror, depois do colossal desastre, tendo sido atirados a grande distancia mortos e feridos. Antes algumas horas de poderem chegar os soccorros pedidos, um medico prestou assistencia rapida aos feridos, fazendo-lhes os primeiros curativos.

Aproveitando a confusão extraordinaria que se estabeleceu deante do horror da catastrophe, alguns ladrões andaram a saquear os cadaveres e os feridos, tendo a policia conseguido prender um delles.

A circulação do papel-moeda na Austria

Vienna, 6 — O total das notas de banco actualmente em circulação eleva-se a 768 billiões de corôas, ou sejam mais 213 billiões sobre o total registrado em fins de junho ultimo.

O general Caviglia só chegará amanhã

A Regia Embaixada da Italia recebeu o seguinte telegramma do general Caviglia:

"Por causa de uma imprevista indisposição, sou obrigado a retardar a partida por 24 horas".

O principe das Asturias embarcado

Madrid, 6 — Começará amanhã a fazer parte da guarnição do couraçado "España", na qualidade de guarda-marinha, o principe das Asturias. O "España" acha-se ancorado no porto de Santander.

Greve desmentida

Madrid, 6 — Uma commissão de funccionarios dos correios desmentiu a declaração da greve hontem divulgada.

Assembléa geral da Liga das Nações

Roma, 6 — Os srs. Scialoja, Marquez Imperiali, Discalea, Maggiorino, Ferraris e Caetani constituirão a delegação da Italia á 3ª assembléa da Liga das Nações a reunir-se em setembro proximo.

As taxas postaes entre Portugal e o Brasil

Lisbôa, 6 — A commissão de negocios estrangeiros da Camara dos Deputados approvou o processo relativo á unificação das taxas pos[illegible]

O problema das indemnizações

A Inglaterra propõe uma formula para regular a questão dos pagamentos exigidos da Allemanha

Paris, 6 — O "Temps" crê que a Inglaterra deseja regular pela seguinte fórma a questão dos pagamentos que devem ser feitos pela Allemanha ás repartições de compensação: A Allemanha, que acceitou livremente a 10 de junho do anno findo entregar mensalmente áquella repartição a quantia de dois milhões esterlinos, ficaria d'ora avante obrigada a pagar apenas 500 mil libras, que seriam recebidas, não pelas repartições de compensação, mas pela commissão de reparações.

"Ora, observa o "Temps", a repartição de Paris conta receber ao todo a importancia de 170 milhões de francos e a de Strasburgo 600 a 800 milhões, que representam os interesses de mais de 125 mil credores alsacianos e lorenos. Se, portanto, os pagamentos forem reduzidos e passarem a ser feitos á Commissão de Reparações, á qual não são destinados, os credores francezes ficam arriscados a ver-se definitivamente espoliados do que lhes pertence.

De resto, os pagamentos ás repartições de compensação são regidos pela parte X do Tratado de Versalhes, que deixa completa liberdade de acção a cada potencia alliada, ao passo que os pagamentos concernentes ás reparações são regulados pela parte VIII do mesmo tratado, que estabelece a acção collectiva dos alliados sempre que seja necessaria."

O mesmo jornal refere-se tambem á eventualidade da concessão da moratoria pedida pela Allemanha, e diz que se esta fosse concedida sem condições rigorosas e sem a garantia de penhores productivos, sómente serviria para amparar os interesses de certos allemães privilegiados que querem ganhar tempo para exportarem para o estrangeiro novos capitaes, assim como asseguraria os interesses dos especuladores de outras nacionalidades, os quaes desejam a subida do marco para resolverem com vantagem a sua situação financeira. "Simultaneamente, porém, accrescenta o "Temps", aggravar-se-ia a situação do povo allemão, que deve ser protegido contra a ganancia dos especuladores da inflação financeira e commetter-se-ia uma intoleravel injustiça para com as victimas das devastações e os credores alliados.

Em vez de se associar a semelhante injustiça, a França deve retomar a sua liberdade de acção, afim de poder defender os direitos do povo francez e tambem os verdadeiros interesses do proprio povo allemão."

Londres, 6 — Entrevistados acerca da concessão da moratoria pedida pelo governo allemão, os ministros belgas, srs. Theunis e Jaspar, que constituem a delegação do seu paiz á proxima conferencia, declararam que, se o pedido da Allemanha fôr attendido, a primeira victima de semelhante medida será a Belgica, á qual pertencem de direito quasi todos os pagamentos em dinheiro que a Allemanha deve fazer durante o corrente anno. A situação torna-se assim extremamente grave, tanto mais que a Belgica não póde viver sem receber o que lhe é devido em materia de reparações.

Chico Boia vae ao Extremo Oriente

LOS ANGELES, 6 — Roscoe Arbuckle (Chico Boia), o conhecido actor de cinema, pediu os seus passaportes, para fazer uma demorada viagem commercial á China, Japão e Coréa. Arbuckle deverá partir de San Francisco a 18 do corrente.

A semana medica

O primeiro medico que tomou o pulso. — Segundo Fitzpatrik (Conferencia sobre a medicina grega em Roma antiga), o primeiro medico que se serviu da contagem das pulsações para fins diagnosticos, isto é, o primeiro medico que "tomou o pulso" — como se diz, communmente — foi Herophilo. Para contar as pulsações em um tempo dado, olhava o cair da areia de uma clepsydra. E esse instrumento foi, desde então, definitivamente introduzido na medicina: foi o relogio do medico...

A que distancia se deve ler, para não estragar a vista? — Cantonnet ("Journ. des Pratic.") diz que se deve ler á distancia de 33 centimetros. A essa distancia a accomodação soffre uma contracção sómente de tres dioptrias, que é considerada normal.

A 25 centimetros já são precisas 4 dioptrias; a 20 centimetros, 5 dioptrias; a 17, 6; a a 14, 7.

E' preciso notar que a accomodação varia com a edade. Aos dez annos é de 15 dioptrias, torna-se de 12, aos 15 annos, e de 10, aos 20 annos.

O bismutho se elimina pelas urinas. — E' opportuna esta notinha. O bismutho, agora, depois dos memoraveis trabalhos de Levaditi e Sazerac, está sendo largamente empregado contra a syphilis, o que quer dizer que se tornou, quasi, um remedio popular; e dahi a necessidade de, se lhe divulgar todas as propriedades.

Os saes de bismutho (o tartaro bismuthato de potassio e sodio) foram encontrados por Aubry, nas urinas, duas horas depois de injectado. E, depois de cessar o tratamento, ainda se encontram traços de bismutho seis dias depois.

Naturalmente, a eliminação varia de individuo para individuo.

Tratamento novo. — O dr. Leach annuncia de Manilla (Philippinas) o novo tratamento da uncinariose com o tetrachlorureto de carbono ("The Journal of Am. Medic. Associat.", 1 de julho 1922). Essa noticia nos interessa muitissimo, pois é sabido que a uncinariose é praga tão grande entre nós, que até a Missão Rockfeller teve que nos auxiliar para dar-lhe combate. Por outro lado é sabido que o remedio usado contra essa doença não era de todo inoffensivo.

O tetrachlorureto de carbono foi usado em injecções de 2 c. c.; mas as experiencias demonstraram que mesmo injectando cinco vezes mais, isto é, 10 c. c., — não produz desastre algum.

Manchas solares e doenças. — Os doentes do coração, da aorta, dos rins, do figado e do systema nervoso, têm fortes accessos agudos quando as manchas do Sol se acham á vista da Terra. Foi isso que observaram os professores Vallot, Sardou e Faure (este ultimo actualmente entre nós) de janeiro a outubro de 1921, e o resultado dessas observações foi communicado á Academia de Medicina de Paris, na sessão de 11 de julho ultimo. Tinha, portanto, razão o obscuro collaborador do "Correio", quando, desta columna, chamava a attenção dos estudiosos para a influencia dos phenomenos cosmicos sobre a saude.

Aos poucos, a Medicina moderna vae se interessando por essas observações. A grosseira astrologia dos antigos, que dava a cada astro a tutella de certo numero de orgãos (a lingua, os braços e as mãos, por exemplo, eram protegidos de Mercurio...) tinha um fundo de verdade.

* * *

Os estudos dos citados pesquizadores francezes foram feitos sobre 237 doentes. De janeiro a outubro de 1921, houve 25 periodos de manchas solares. Na sua quasi totalidade (21) foi verificada recrudescencia de accidentes agudos sobre as doenças chronicas do coração, aorta, figado, rim e systema nervoso. Os autores frizam que "se se considerar os accidentes graves a coincidencia ainda é mais evidente entre as manchas do Sol e os accessos agudos". Houve nesse mesmo periodo de observação, janeiro-outubro, 61 periodos de ausencia de manchas solares. Durante esse tempo quasi não se verificou accidente algum.

Póde-se medir a resistencia do corpo contra a tuberculose? — Trabuc apresentou em 2 de junho proximo passado, á Commissão Medica das Bocas do Rhone, o seguinte methodo para medir a resistencia do organismo á tuberculose.

Injecta sob a pelle do individuo cuja resistencia quer medir, uma quantidade muito pequena de tuberculina e conta o augmento do numero de globulos brancos: o coefficiente obtido pela divisão desse numero pela quantidade de tuberculina injectada, é o "indice" de resistencia para cada individuo.

Segundo as experiencias desse autor, os quocientes 7 e 8 só se encontram em individuos sãos ou em ex-tuberculosos, cujas cavernas cicatrizaram completamente, podendo, portanto, ser julgados sãos.

Nos tuberculosos cujas lesões se acham em plena evolução, os quocientes obtidos são negativos e variam de 1 a 4.

O autor pensa que esse methodo não só presta ao medico um bom auxilio em relação ao prognostico, como lhe fornece as regras para um emprego racional da tuberculina no tratamento da tuberculose.

Esse remedio, como se sabe, até agora era dado quasi por palpite...

Quereis saber se soffreis do figado? Olhae para a vossa lingua... — Sardou ("The Int. Journal of Gastr.", n. 2) diz que as pessoas que soffrem do figado apresentam a curiosidade de ter só metade da lingua suja: a metade do lado direito, a que corresponde justamente ao lado do orgão doente. A saburra póde ser amarella ou parda; nas fórmas ligeiras, em vez de um sujo intenso, ha uma simples mancha, de fórma triangular. Tomando-se um purgante, essa mancha adquire maior intensidade.

A "lingua hemisaburral direita", como foi denominado, é, segundo o autor, "um meio rapido, commodo e fiel para se conhecer as doenças do estomago".

Dr. Nicolau Ciancio

O conflicto entre os governos do Reich e da Baviera

Berlim, 6 — Proseguem activamente as negociações preliminares para a solução do conflicto entre os governos do Reich e da Baviera. Acredita-se que a delegação bavara partirá para esta capital, sem perda de tempo, afim de ultimar as negociações.

A greve nos Estados Unidos

Chicago, 6 — O quinto dia de greve dos empregados dos bondes foi assignalado pela morte de seis pessoas e por ferimentos em algumas victimas.

Os commerciantes a quem a greve mais affecta calculam seus prejuizos em varios milhões de dollars.

O estado de Lenine continua a melhorar

Moscou, 7 — As resoluções acceitas pelos delegados do soviet á Conferencia de Haya foram approvadas pelo partido communista de todas as Russias, reunido em conferencia. O primeiro ministro em exercicio, sr. Kameneff, communicou aos delegados que o estado de saude de Lenine continuava a apresentar melhoras, estando o chefe do governo em preparativos para reassumir a direcção dos negocios do Estado.

Um almoço dado pelo burgo-mestre Max

Bruxellas, 6 — Nas vesperas da sua partida para o Rio de Janeiro, o burgomestre Max deu, na séde da municipalidade, um almoço em honra do embaixador Barros Moreira. Assistiram a essa festa o pessoal da embaixada brasileira, o ministro do Interior, varios funccionarios municipaes e outras personalidades.

Ao *toast* foram trocados amistosos brindes, tendo sido muito apreciada a allocução do burgo-mestre, que, em calorosos termos, fez o elogio do presidente Epitacio Pessoa e da grande nação brasileira.

Porque ellas se vestem...

Segundo se depara da declaração publicada por um jornal catholico — a "Cruz" — não poderão mais as mulheres obter as graças celestes, sem que primeiro sacrifiquem o mais sagrado dos direitos femininos, que é o direito de se vestir bem, com elegancia e sobre tudo despertando interesse nas pessoas do sexo opposto. Aquelle collega da imprensa, como é costume chamar aos outros nos dias de anniversario, publica, todos os dias, como assumpto capital, que não merece passar despercebido a ninguem, o seguinte: "Não podem servir de madrinha, nem são dignas de Absolvição Sacramental, nem da Sagrada Communhão as senhoras que se apresentam com vestes transparentes ou demasiadamente curtas, braços nus e collo decotado".

Esta nota me foi mostrada por uma senhora, cujo filhinho está em vesperas de ser baptizado e que ficou atrapalhadissima com a nova exigencia do orgão clerical. Imaginem que, correndo seu guarda-roupa, encontrou vestidos bastantes [illegible] pelo menos a sachristia da Egreja, onde se fazem os baptizados; nenhum delles, porém, correspondia ás exigencias do orgão official do clero catholico. Os que não eram transparentes tinham mangas curtas e expunham á vista os braços de quem os vestisse; os de mangas compridas eram transparentes; aquelles inviolaveis pelos olhares indiscretos [illegible] ver [illegible] a articulação do punho, não poderiam [illegible] de accordo com a circular clerical, porque exhibiam algo acima do tornozello. O telephonio das suas amigas começou a tilintar, pois a todas resolveu ouvir, na esperança de encontrar alguma colleccionadora de objectos antigos, capaz de procurar nos armarios de suas avós qualquer vestido de gorgorão de seda [illegible] saia balão. Mas sem nenhum exito foi a sua tarefa, porque nem nos museus houve quem encontrasse um modelo de vestuario que affinasse com o ultimato da "Cruz". Como a ordem da Egreja é terminante, [illegible] e a madrinha da creança já [illegible] encommendado, da Casa Sucena, uma vestimenta de cavalleiro da Ordem de São João, especie de roupão de banho, mais folgado do que este e com sobrepeliz, sem o qual o recem-nascido não receberia o sacramento do baptismo, e poderia até morrer pagão [illegible].

O erro essencial que ha em todas essas recriminações feitas pelos padres ao vestuario feminino consiste em pensarem os representantes dessa classe de censores, como todos os homens, aliás, que as mulheres só se vestem para elles... [illegible] a circumstancia de encontrarem, nas modas femininas de todos os tempos, indicios reveladores de intenções inconfessaveis, [illegible] que tem servido de pretexto para investidas de muitos moralistas do sexo forte, com pulpito ou sem pulpito. Nunca ouvi mulher nenhuma dizer, quando inquerida acerca do seu thema predilecto, que se vestia para agradar aos homens. Algumas, é verdade, quando procuram saldar contas com o costureiro, costumam dizer aos maridos [illegible]

[illegible]

masculina: isto é, ella provém do desejo de agradar ao homem."

O homem de sciencia, mão grado a sua apparente independencia intellectual, é mais ou menos um padre sem batina, imbuido como elle de uma porção de idéas orthodoxas que o escravizam tanto quanto as leis da soberania divina inhibem e dominam o espirito do crente. [illegible]

Mas homens de sciencia e padres andam egualmente illudidos. Não é para elles que as mulheres se vestem, e a obsessão masculina [illegible]

Meditem nesta observação, que é ao mesmo tempo uma confidencia, os doutores da sciencia e da Egreja, e digam se não ha uma transcendente psychologia feminina muito mais que [illegible]

ANTONIO LEÃO VELLOSO

Topicos & Noticias

O tempo

BOLETIM DA DIRECTORIA DE METEOROLOGIA

[illegible]

Deve ter hoje sua votação ultimada pelo Senado o projecto de [illegible]

[illegible]

seja offerecido á deliberação do plenario o respectivo parecer.

[illegible]

Pelo ministro da Viação foi a Inspectoria Federal das Estradas, de accordo com o que propoz, autorizada a contratar com varias firmas desta praça o fornecimento de materiaes de urgente emprego na Estrada de Ferro Central do Piauhy.

Foi pelo Senado supprimida do orçamento da Fazenda a disposição que autoriza o governo a adquirir [illegible]

[illegible]

AS ORIGENS DA ARTE DE CURAR

Este artigo não é da autoria do eminente professor Austregesilo.

Estando ainda em curso no Senado o projecto de lei de imprensa, em que o senador Adolpho Gordo, com o seu melhor pelo anonymato, institue a investigação da paternidade, julgamos de nosso dever prevenir desde logo as suspeitas a que um titulo desta ordem poderia induzir, sabendo-se, como se sabe, que o professor Anstregesilo é um dos jornalistas da actualidade mais assiduos ao jornal. A imprensa tem, entretanto, e em certos casos, uma tendencia manifesta pela inversão dos valores mentaes; e é assim que o illustre mestre da Faculdade de Medicina só escreve sobre litteratura, ao passo que outros — como é o caso presente — melhor se illudem, sem nunca ter escripto uma aula de historia, as pesquizas scientificas sobre os males do corpo humano.

A idéa de saber as origens da arte de curar veiu-nos repentinamente, por falta de outro assumpto.

Trata-se de uma arte de grande e nobre passado. Quem nos garantiu isso foi o professor Paulo Blum, de Strasburgo, numa obra copiosa, de que tivemos o tempo de ler o indice. E' esse, aliás, o processo que muita gente emprega para ler qualquer livro.

As doutrinas medicas são muito antigas e quasi tão numerosas como os medicos. Na sua marcha para a multiplicidade e a desillusão, ellas foram sempre uma especie de reflexo da epoca em que nasceram.

Do ponto de vista medico, as edades não se marcam pelos feitos dos reis ou dos povos; fixam-se de uma forma mais precisa, pelos remedios, — ficam-se, em vez dos feitos, pelos effeitos.

Assim, é possivel sustentar que a Revolução Franceza corresponde, no calendario de Hyppocrates, á edade de ouro da cirurgia, em razão do numero de cabeças que foram decepadas; e a campanha da Italia, que abriu na Europa o cyclo napoleonico, se póde cognominar a epoca da agua vienense.

A observação mais curiosa a fazer nesse sentido é, porém, que a medicina nasceu com os animaes.

De facto, muito antes dos homens, os bichos tiveram o instincto da cura. Foi, ha quem o diga, pelo que viam nos bichos que os homens aprenderam a ser medicos.

Muitos autores sustentam que o ibis, ave pernalta bem conhecida, nos ensinou a technica duma lavagem intestinal. Na verdade, o ibis, num movimento gracioso do pescoço, costuma injectar com o bico a agua indispensavel a essa operação delicada. O hippopotamo, por sua vez, introduziu o habito da sangria. Esse animal, quando se sente demasiadamente gordo, procura a ponta de um pau e projecta contra ella a parte do seu corpo necessitada do seu grande recurso medico.

A maioria dos scientistas da medicina, porém, por um explicavel motivo de amor proprio, recusa-se a acceitar a collaboração dos bichos na aprendizagem, pelo homem, dos rudimentos da arte de curar. E' assim que elles admittem que os primeiros doentes que possuiu a humanidade deveriam ter notado que o seu mal estar se alliviava, ou desapparecia completamente, todas as vezes que lhes sobrevinham vomitos, evacuações, suores, urinas abundantes ou um somno prolongado, tudo isso que lhes despertaram sem duvida a idéa do uso dos productos vegetaes com propriedades vomitivas, purgativas, diureticas ou hypnoticas, conforme a natureza da doença que os attingisse.

A prova, no entender do professor Blum, de que nasceu a medicina está na circumstancia de que mesmo hoje se encontram, entre as tribus selvagens, desprovidas de todo e qualquer conhecimento medico, o instincto de defesa do organismo, que as leva a buscar nos productos vegetaes, conforme a natureza dos seus males, o remedio que lhes ha de trazer a saude.

Por outro lado, as crenças primitivas, em virtude das quaes o mundo era povoado de almas, fizeram com que os homens recorressem tambem aos amuletos e talismans, ás rezas, e aos sortilegios. Basta ver a inacreditavel prosperidade do commercio do fetichismo e da magia, que se desenvolve tambem nas grandes cidades, onde ha a preoccupação, sempre, de afastar a pratica de taes bruxedos.

O professor Blum faz-nos, no seu livro, travar conhecimento com innumeras doutrinas medicas, cujos nomes terminam sempre no prestigioso suffixo *ismo*: o vitalismo, o animismo, o organicismo, o solidismo, o histopathologismo, o humorismo, o pneumatismo, o iniciabilismo, o contra-estimulismo, o organo-vitalismo, etc.

Não é, pois, por falta de doutrinas que os enfermos deixam de curar-se, mas porque os medicos preferem recorrer ainda aos methodos de obser-

vação pessoal, como o ibis e o hippopotamo. Donde se prova que não ha especies superiores, no reino animal.

O Thesouro Nacional providenciou hoje, no sentido de serem suppridas, por intermedio do Banco do Brasil, com 100:000$, as delegacias fiscaes no Ceará, Rio Grande do Norte, Santa Catharina e Alfandega de Corumbá, e com 150:000$ a delegacia fiscal na Bahia.

Os productos alimenticios importados do estrangeiro são actualmente submettidos a exame no Laboratorio Nacional de Analyses, para o effeito do pagamento dos respectivos impostos, decorrente da classificação das mercadorias.

No intuito de precaver a população contra a ingestão de mercadorias de má qualidade, a lei de emergencia, cuja discussão ficou ante-hontem ultimada no Senado, determina que os generos alimentares importados sejam tambem sujeitos a exame no Laboratorio Bromatologico, que examinará se elles estão em condições de ser dados a consumo, sem perigo da saude publica.

O Centro de Commercio e Industria, allegando os prejuizos consideraveis que resultariam desses dois exames, trazendo demora nos despachos e augmentando o preço dos artigos, dirigiu á Camara uma representação, na qual alvitra a seguinte medida conciliadora: que os dois exames sejam effectuados no Laboratorio de Analyses, que tem pessoal competente para esse mistér e está apparelhado para o novo serviço.

O problema em fóco é desses que merecem solução reflectida e ponderada, pela importancia dos interesses em jogo.

O importador allega soffrer certo prejuizo com a delonga na entrega dos generos, tendo os despachos aggravados com o accrescimo da armazenagem. A verdade, porém, é que o consumidor, sem o exame bromatologico, fica sob a ameaça de ingerir drogas nocivas á saude.

O exame detido da materia impõe-se, pois, ao legislador, que, no caso, deve attentar mais para a saude publica do que para as conveniencias do negociante, que nenhum prejuizo real vem a soffrer, porque a aggravação que lhe traz a demora na entrega dos artigos importados é de sobejo compensada pelo augmento, que certamente elle fará, no preço da venda desses artigos.

Pelo ministro da Viação foi a Inspectoria Federal das Estradas, de accordo com o que propoz, autorizada a contractar com varias firmas desta praça o fornecimento de materiaes de urgente emprego na Estrada de Ferro Central do Piauhy.

O CAMBIO

Hoje, a abertura desse mercado foi effectuada em condições estaveis, com o Banco do Brasil sacando a 7 3/8 a 7 17/32 d. e os estrangeiros a 7 11/32 e 7 23/64 d.

O papel particular era catado a 7 7/16 e 7 15/32 d.

O Banco do Brasil affixou para os vales ouro, por mil réis, o preço de 4$019.

TAXAS A' VISTA — Londres: 32$061 a 32$820; Novo York: 7$370 a 7$400; Canadá: 7$380; Paris: $607 a 600; Italia: $342 a $350; Portugal: $544 a $580; Buenos Aires (peso papel): 2$690 a 2$715; (peso ouro): 6$120 a 6$150; Suecia: 1$940 a 1$960; Noruega: 1$270 a 1$285; Dinamarca: 1$605; Japão (Yen): 3$505 a 3$600; Suissa: 1$405 a 1$415; Hespanha: 1$146 a 1$160; Syria: $610; Hollanda (florim): 2$860 a 2$920; Belgica: $575 a $577; Hamburgo: $010 1/2 a $012; Rumania: $057 a $062; Austria: $400; Montevidéo: 6$060 a 6$110; Chile: 1$120 e Tcheco-Slovaquia: $184 a $188.

Os negocios conhecidos ao encerrarmos essa noticia eram regulares, ficando o mercado sem modificação apreciavel.

Regressou de sua viagem ao ramal de S. Paulo hoje, pela manhã, o dr. Joaquim de Assis Ribeiro, director da Central do Brasil.

O inspector de porto foi autorizado, de accordo com a proposta que fez, pelo ministro da Viação, a mandar effectuar a desobstrucção do porto da Parahyba, serviço complementar da construcção do porto da capital daquelle Estado.

Por mudança de negocio
GRANDES REDUCÇÕES
nos preços de todos os artigos.
PERFUMARIA AVENIDA
Av. RIO BRANCO, 142
(916)

A avaliação de preços de café

Funccionarão durante a presente semana no Centro do Commercio de Café, como avaliadores dos preços desse producto, as firmas Luiz Corrêa & C., Eduardo Araujo & Comp. e Castro Silva & C. e como supplentes Ribeiro Lessa & C., Ferreira Souza & C. Grace & C.

A nomenclatura da locomotiva moderna

Pelo ministro da Viação foi approvada, com pequenas alterações a nomenclatura da locomotiva moderna organizada pela "American Locomotive Sales Corporation" e proposta pela Inspectoria Federal das Estradas para ser adoptada officialmente.

Trata-se de um glossario com 413 titulos em portuguez, contendo todas as peças de uma locomotiva moderna cujo desenho acompanha o trabalho e se acha todo numerado de accordo com esse glossario.

O ministro autorizou a publicação desse trabalho nas condições propostas por aquella companhia, á qual mandou agradecer, pela utilidade que tal diccionario representa na systematisação da technologia ferro-viaria em nosso paiz.

Vingança de um máo empregado

Quiz matar o antigo patrão porque não lhe deu attestado de boa conducta

O nacional Antonio da Silva Ferreira, de 25 annos, casado, proprietario do açougue da rua Dr. Maciel n. 21, por motivos de seu interesse dispensou os serviços de seu empregado Manoel Pacheco do Amaral. O rapaz, dividia os lucros com o patrão, sem ter entrado com capital...

Hontem, pela manhã, Manoel surgiu no estabelecimento commercial, acompanhado de seu irmão Antonio. Este ultimo queria que o antigo patrão desse um attestado da boa conducta de Manoel.

O açougueiro recusou-se a attendel-o e, então, cheio de odio, o antigo empregado tomou parte na conversa e desfechou tres tiros de revolver no Ferreira, que foi attingido por dois na coxa e outro na perna direita.

A Assistencia soccorreu o ferido, que ficou em tratamento na sua residencia.

Os dois irmãos fugiram, tendo a policia do 12º districto aberto inquerito.

DO EXTERIOR

A NAVEGAÇÃO ALLEMÃ PARA O BRASIL

A suppressão das escalas pelos portos francezes

Lisboa, 7 — Os navios que fazem a linha allemã para o Brasil tiveram ordem de não tocar nos portos francezes, deante do temor de que sejam elles capturados pelas autoridades da França, como penhor pela recusa da Allemanha em pagar as prestações das dividas contraidas pelos allemães com cidadãos francezes antes da guerra.

Pierri Loti gravemente enfermo

Paris, 7 — O escriptor Pierre Loti está gravemente enfermo, não podendo ler nem dar resposta á sua correspondencia pessoal.

Collisão e afundamento proximo a Gibraltar

Gibraltar, 7 — A sete milhas a léste daqui, o transatlantico "Victoria Eugenia", devido ao intenso nevoeiro que reinava, collidiu com o "trawler" hespanhol "Enrique", que afundou á altura da bahia Munara. A tripulação do barco foi salva.

A volta do mundo em aeroplano

Agra, 7 — O aviador Blake quando seguia em direcção a Allahbad, foi forçado a aterrar aqui, domingo, devido á chuva e a um accidente do motor.

Devido aos repetidos accidentes, que têm interrompido varias vezes a travessia que vem realizando, Blake está procurando conseguir um novo apparelho em Calcutá, para o proseguimento do vôo á volta do mundo.

O sabio Einstein ameaçado na Allemanha

Londres, 6 — Tem sido muito commentada, em todos os circulos, sobretudo nos scientificos, a noticia procedente de Leipzig, segundo a qual o sabio Einstein, o creador da recente theoria da relatividade, deixara o territorio allemão, por estar ameaçado de morte pelos elementos reaccionarios.

A moratoria á Allemanha

Paris, 7 — A Commissão de Reparações annunciou hontem, á noite, que, por 3 votos contra um, na sessão de quinta-feira ultima, haviam rejeitado a resolução segundo a qualseria concedida a moratoria á Allemanha, durante o anno corrente.

Tambem foi rejeitado o offerecimento da Allemanha para o pagamento de prestações mensaes de 500 mil libras, por conta das dividas contraidas pelos allemães antes da guerra.

A Commissão resolveu adiar seus trabalhos até que a Conferencia de Londres tenha chegado a qualquer conclusão.

Os marselhezes e as bananas do nosso paiz

O consul brasileiro chama a attenção dos nossos exportadores

De um relatorio ao nosso consul em Marselha, sr. Roberto de Mesquita, a Directoria Geral dos negocios Commerciaes e Consulares do Ministerio das Relações dos exteriores, extrahimos as seguintes informações para conhecimento dos nossos exportadores de bananas:

"A cidade de Marselha está admiravelmente situada parsa importação de fructas dos paizes quentes, como o nosso Brasil.

A banana occupa entre as fructas um dos primeiros logares no consumo do publico marselhez e a sua importação augmenta consideravelmente todos os annos, figurando nos mercados e nas mesas abastadas, do principio ao fim do anno.

O seu consumo já seria inteiramente popular se o seu preço não fosse ainda tão elevado.

Paga-se actualmente 0,70 frs. por uma banana (das peores do nosso mercado) e ha bem pouco tempo ainda custava um franco.

Chamamos a attenção do nosso commercio exportador para os grandes resultados que certamente obteria o Brasil introduzindo no mercado marselhez, em abundancia, a nossa banana, superior á de qualquer procedencia, em concorrencia com a das ilhas Canarias, que são as grandes e principaes fornecedoras de Marselha bem como de outras cidades da França, da Belgica, da Inglaterra e da Europa Central.

Uma unica especie é cultivada nas Canarias, emquanto que no Brasil possuimos varias qualidades superiores, qualquer dellas, em sabor e finura ás das Canarias.

Nas colonias francezas só existe uma especie de bananeira, que dá a fructa alli conhecida com o nome de "banana-cochou", uma especie da nossa banana de S. Thomé, empregada mais como legume do que como sobre-mesa. Uma especie muito apreciada em Paris é a da bananeira dita "dos sabios", e onde é conhecida com o nome de "banana-figo", importada principalmente da America Central, onde é cultivada em grande abundancia.

Sendo a banana um artigo facilmente exportavel, porque, colhida verde, leva tempo a amadurecer, bem como o nosso abacaxi, que tambem teria grande acceitação em Marselha onde o mais intragavel ananaz é vendido a 10 e mais francos, incomprehensivel a aphatia do nosso commercio para esses dois nossos excellentes artigos de exportação, que encontrariam o melhor acolhimento na praça de Marselha, onde o commercio de fructas está entregue quasi exclusivamente a hespanhóes das ilhas Canarias, e mui principalmente, das Baleares.

Um marselhez conhecedor do nosso Brasil e apreciador das nossas bananas, pagando recentemente 0,70 cents. por uma banana, já em estado não muito apresentavel, disse ao hespanhol vendedor de fructas:

— Bananas como estas, no Brasil, são atiradas aos porcos.

E o hespanhol respondeu:

— E aqui as comem satisfeitos os marselhezes, á espera de outras melhores.

E o nosso Brasil bem póde fornecel-as em abundancia.

DE SÃO PAULO

O problema da infancia

Afigura-se a muita gente que os governos paulistas, tão solicitos em cuidar de tudo que entende com a assistencia e com o preparo moral e intellectual das creanças, resolveram tambem o problema da condição material desses alicerces humanos das futuras gerações. Infelizmente, não é assim. E' não ha que censurar esse ou aquelle. Ou são culpados todos os homens que passaram pela suprema administração do Estado, ou não é justo que se julgue A mais responsavel do que B. Dedicando-se, de longa data, á questão do ensino, sem poupar sacrificios ao Thesouro, os governos paulistas não se preoccuparam muito com o problema da assistencia, sem embargo de estar elle estreitamente relacionado com a elevação do nivel intellectual e moral da infancia.

De feito, o Estado, que instituiu em sua lei basica o ensino primario *gratuito e obrigatorio*, não póde ainda completar essa bella iniciativa com um apparelho de assistencia. Parece que ainda não se reflectiu neste ponto importante: mais de um terço da população escolar do Estado reune talvez uma triste massa de indigentes, ou pela má situação financeira dos paes, ou por constar de orphãos ou desvalidos de toda a ordem. Eis por que ainda agora desperta censuras a ultima reforma do ensino, feita de afogadilho e visando apenas o allivio financeiro do Estado. E' verdade que, empregando no serviço da instrucção elementar, até á data em que entrou em vigor a malfadada reforma, uma verba annual de cerca de 24 mil contos, assim mesmo pagando relativamente mal ao professorado, São Paulo verificou, pelo recenseamento que procedeu, que ficam sem instrucção mais de 200 mil creanças.

A reforma, porém, não trouxe remedio ao mal. Pelo contrario, aggravou-o consideravelmente. Dando nova regulamentação ao ensino, sophismando o preceito constitucional que determina que o ensino primario seja gratuito e obrigatorio, a actual administração afastou das escolas um numero notavel de creanças, cujos paes allegam carencia de meios para pagamento da taxa annual exigida. O assumpto de hoje é todavia outro. Um senador, que já passou pelo governo, após o discurso de outro senador que tambem já lá esteve, propoz que se nomeasse uma commissão de collegas para estudar o problema da assistencia á infancia. Um dos membros dessa commissão é o sr. Oscar Rodrigues Alves, secretario do Interior na passada administração.

O que o joven senador não conseguiu ver, quando chefe de um departamento que se relaciona muito com o assumpto, certamente verá agora com mais clareza, do seu ponto de vista de legislador. Vê-se melhor de fóra a lacuna governamental. Dizem que a commissão pretende trabalhar séria e esforçadamente, no sentido de habilitar o governo a realizar mais uma grande e meritoria cruzada de saneamento moral. Realmente, não se comprehende a ausencia desse edificio social, numa terra como esta, que tanto se tem empenhado pela adaptação dos processos mais progressistas em beneficio da collectividade. O que por emquanto existe, sobre a assistencia infantil, é trabalho exclusivo da iniciativa particular. Officialmente nada ou pouco se tem feito, afóra as minguadas subvenções quasi por esmola concedidas a institutos que se encarregaram, tanto quanto lhes é possivel, de uma tarefa que deve competir aos poderes publicos.

A mortalidade infantil é assombrosa em São Paulo e, se mais não se evidencia, é porque a bôa sorte dos casamentos, realizados em numero extraordinario, faz avultar a cifra da natalidade. Até hoje não se apurou rigorosamente a causa mais preponderante da mortalidade infantil, mas não seria desarrazoado que a vissemos na falta de um bom montado apparelho de assistencia.

Isso, quanto aos individuos que vão na primeira infancia. Referentemente aos outros, aos que já se acham a dentro da vida de relação, o flagello é ainda mais impressionante. Oxalá possa a commissão do Senado chegar, sem obstaculos, ao *desideratum* humanitario e patriotico... — *P. C.*

O campeão Badoud derrotado

Genebra, 6 — O boxeur Albert Badoud, campeão de todos os pesos e ex-companheiro de lutas de Carpentier, foi vencido pelo jogador Clement, por knock-out, hontem, á noite, no 12º round.

Pelo desenrolar do jogo, póde verificar-se que faltava training a Badoud.

Commemorando o anniversario da Bolivia

O sr. João Manoel Sainz, ministro da Bolivia, para solennizar a passagem do 97º anniversario da proclamação da Independencia nacional da Bolivia, offereceu uma recepção ao corpo diplomatico, imprensa e demais pessoas gradas. Realizou-se das 5 ás 7 horas, no novo salão do Palace-Hotel, no setimo andar, inaugurado nesse dia, cabendo á sra. Roxo Carrasco as honras da recepção.

Em redor do salão foram collocadas dezenas de mesinhas, adornadas de flôres, onde foram servidos aos convidados, frios, doces finos, chá, gelados e uma taça de champagne.

Em um artistico coreto, levantado a cavalleiro do salão, tocava uma orchestra, sob a regencia do professor Cardoso de Menezes, que proporcionou animadas dansas.

A recepção esteve brilhante e muito concorrida por senhoras. Entre os presentes, anotamos, além da d. Enrico Gasparri, nuncio apostolico, e do ministro do Exterior, os embaixadores de Portugal e os representantes da Suissa, Cuba, Japão, Dinamarca, Allemanha, Mexico, China, Grecia, Hollanda, Inglaterra, Italia, Perú, Uruguay, Argentina, Chile, Venezuela, dr. Henrique Roxo, Napoleão Reis e representantes de jornaes.

Realiza-se hoje, ás 3 horas da tarde, a grande manifestação do funccionalismo de todas as divisões da Estrada de Ferro Central do Brasil, ao dr. Joaquim de Assis Ribeiro, director da mesma repartição, promovida pela Caixa do Pessoal Jornaleiro.

Em nome dos jornaleiros falará, saudando ao director da Central, o sr. Mario Nascimento Barbosa, que, em seguida, inaugurará o rico quadro com o retrato do homenageado de hoje.

Todas as divisões foram convidadas para tomar parte na solennidade.

A Caixa do Pessoal Jornaleiro da Central do Brasil mandou ornamentar o gabinete da directoria da nossa principal via ferrea.

BANHEIRAS ESMALTADAS
Prefiram marca Selecta. Qualidade sem rival. (3649)

O CAFE'

O mercado desse producto funccionou, hoje, desde a abertura até á hora de nos retirarmos em posição calma com regular quantidade de lotes á venda e procura regular. Os negocios conhecidos eram orçados em cerca de 3.000 saccas, ao preço de 22$700, a arroba, pelo typo 7.

PARA COMMEMORAR O CENTENARIO DA INDEPENDENCIA DO BRASIL

O despacho aduaneiro das mercadorias destinadas á Exposição

O sr. Julio de Miranda, inspector da Alfandega, determinou por portaria de hontem, que, com relação ao serviço da descarga, desembaraço e conferencia de volumes de mercadorias destinadas a figurar na Exposição do Centenario, sejam observadas as seguintes instrucções:

1º — A 1ª secção sempre que informar as requisições da Commissão Executiva do Centenario, deverá declarar — a) o que constar do manifesto; b) a consignação dos volumes; c) o numero do armazem para onde estiver em descarga o vapor.

2º — Em todos os armazens do Caes do Porto, deverá permanecer um guarda aduaneiro, incumbido especialmente, de fazer as folhas da descarga dos volumes destinados á Exposição, nas quaes mencionará o estado em que os mesmos descarregaram, serviço este independente da folha geral de descarga do respectivo vapor.

3º — Os conferentes e escripturarios em serviço de conferencia nos armazens do Caes do Porto, sempre que receberem das mãos do guarda as requisições da Commissão do Centenario que lhe forem distribuidas pela inspectoria deverão dar a esse serviço toda a preferencia, tendo o maximo cuidado em só desembaraçar volumes descarregados em perfeito estado, representando sobre aquelle que descarregarem com indicios de violação.

4º — Desembaraçadas a 1ª e a 2ª vias das requisições pelos conferentes aos quaes forem distribuidas, será a 1ª via restituida ao guarda-aduaneiro, por protocollo, e a 2ª entregue ao fiel do armazem para a cobrança das taxas devidas ao Caes do Porto e como documento probatorio de entrega dos volumes.

5º — Os guardas aduaneiros que receberem as requisições de volumes para a Exposição, deverão procurar o conferente a quem forem ellas distribuidas, aguardar o desembaraço dos volumes, e munidos da 1ª via de requisição, da factura consular e demais documentos, acompanhar os volumes até nos armazens alfandegados da avenida Venezuela ou a qualquer dos pavilhões da Exposição, conforme as instrucções que receberem da inspectoria.

6º entregue o volume ao funccionario da Commissão do Centenario, a quem estiver confiado o armazem do pavilhão, este deverá passar o recibo na propria requisição, depois do que o guarda devolvel-o-á ao gabinete da inspectoria, ficando os demais documentos (factura consular etc.) em poder do conferente do armazem alfandegado ou pavilhão.

7º — Aos conferentes compete retirarem amostras para serem submettidas ao Laboratorio Nacional de Analyse, quando se tratar de generos alimenticios.

8º — O material destinado á construcção e ornamentação dos pavilhões continuará a ser despachado livre de direitos, conferido e desembaraçado pela fórma commum dos despachos livres.

9º — O guarda-mór designará os guardas necessarios para o serviço especial de descarga e da conducção de volumes.

Concurso de agilidade dactylographica na Exposição

A direcção da Escola Underwood, desejando concorrer de modo efficaz e patriotico ás festas da Commemoração do 1º Centenario da Independencia Politica do Brasil, resolveu promover um *Concurso Nacional de Agilidade Dactylographica*, como attestado eloquente do preparo da mocidade brasileira na arte utilissima da dactylographia.

Na America do Norte, paiz admiravel e que marcha impavido na vanguarda do progresso, desfraldando aos quatro ventos o labaro sacrosanto da liberdade e da civilização, são muito communs os concursos de tal natureza, tendo sido vencedores, em um delles, em 1915, o sr. William Oswald e Mlle. Margaret Owen, que bateram o record, até áquella data, em agilidade dactylographica, escrevendo o primeiro, durante uma hora, 137 palavras por minuto, e a segunda 136.

No projectado concurso, no genero talvez o 1º que se realiza na America do Sul, certamente não se poderá esperar resultado egual ao obtido na grande nação americana, porque o ensino methodizado e efficaz da dactylographia no Brasil não data de muito longe, foi a Escola Underwood que o methodizou e diffundiu ha uns 14 annos; mas pode-se afiançar desde já haver entre nós dactylographos nacionaes da escola moderna capazes de escrever 110 palavras por minuto.

Vae ser um concurso inteiramente inédito no Brasil, e talvez na America do Sul, ficando assim nossa terra com mais este padrão de gloria.

Poderão concorrer todos os brasileiros que souberem escrever á machina com os dez dedos, sem olhar o teclado, só pelo tacto, e sem grande esforço, puderem escrever 40 palavras por minuto no minimo, de que darão provas previas perante uma commissão, ou apresentando um attestado firmado pelo director de alguma escola de reconhecida e provada idoneidade.

O requerimento da inscripção deverá ser dirigido ao Director do Concurso Nacional de Agilidade Dactylographica á Avenida Rio Branco, 149 (2º andar), acompanhado dos documentos necessarios.

Notas — 1º — Haverá premios, sendo machinas e dois premios em dinheiro.

2º — Outros detalhes serão opportunamente publicados.

3º — Para mais informações dirigir-se ao Director do Concurso Nacional de Agilidade Dactylographica á Avenida Rio Branco, 149 — 2º andar.

Os empregados no commercio e o Centenario

Communicam-nos:

"A passagem do 1º Centenario da nossa emancipação politica, como a luz do sol que se estende a toda parte, será tambem igualada particularmente pela numerosa classe dos empregados do commercio do Brasil, mas de um feitio original que se harmonisa perfeitamente com a grandeza do maior feito da vida nacional.

Na primeira reunião semanal da nova Directoria da União dos Empregados do Commercio, o sr. Gastão Deldúque Mendes da Costa apresentou uma proposta para que a nossa instituição convide todas as demais co-irmãs existentes no paiz a commemorar da seguinte forma o immortal feito historico: todas as associações de empregados do commercio, á uma hora certa, previamente combinada, farão reunir em suas sédes os respectivos associados, ou suas familias, e, após uma saudação ao memoravel acontecimento, farão ler uma oração civica á nossa patria, cuja redacção será confiada a um dos nossos melhores intellectuaes.

Nessa homenagem participarão todos os empregados do commercio, sem distincção de nacionalidade.

Approvada a referida proposta, a Directoria da União nomeou uma commissão composta dos srs. Gastão Mendes da Costa, Antonio de Almeida Ramôa e José Pereira da Silva, para se entenderem a respeito com as demais instituições congeneres desta cidade, afim de ser convertida em realidade a generosa idéa civica, idéa que será certamente approvada por todos os empregados do Commercio do Brasil."

O contingente de fuzileiros navaes norte-americanos

Philadelphia, 6 — Foi escolhido o contingente de fuzileiros navaes dos Estados Unidos, que foi embarcado a bordo do paquete "Antares", seguindo hontem com destino ao Brasil, afim de representar a Marinha de guerra dos Estados Unidos nas festas do centenario da independencia brasileira. Cada fuzileiro tem pelo menos cinco pés e onze de altura. Acompanha-os a famosa banda do 6º regimento. Em Norfolk, o contingente e a banda serão transferidos para bordo do couraçado "Nevada", seguindo, então, directamente para o Rio de Janeiro.

Exposição de gravuras

Washington, 6 — O sr. Edward Myers, o mais antigo dos gravadores do Gabinete de Gravuras e Impressão dos Estados Unidos, foi escolhido para tomar parte na Exposição Internacional do Rio de Janeiro, fazendo demonstrações sobre a impressão dos titulos do Thesouro da America do Norte. O sr. Myers foi escolhido dentre 800 concorrentes. Em 1902, elle residia em Buenos Aires, trabalhando em officinas de gravuras. Sua partida para o Brasil será a bordo do "Pan-America".

A representação material dos Estados Unidos

Nova York, 6 — O paquete "American Legion", que partiu hontem daqui, levou a seu bordo varios artigos que vão figurar no pavilhão dos Estados Unidos da Exposição Internacional do Rio de Janeiro. Entre elles figuram material ferroviario, de construcção e agricola, mostruarios do reino animal, plantas, material de hygiene publica, de educação, muitas fitas de cinema e apparelhos para exhibições de interesse dos diversos ramos da actividade, demonstrações dos methodos empregados no canal do Panamá e nas minas, artigos de manufactura, automoveis, etc.

O director das exhibições norte-americanas, dr. Lawson Abner, é passageiro do "American Legion".

Embarques para o Rio

Nova York, 6 — Entre os passageiros embarcados hontem a bordo do "American Legion", com destino ao Rio de Janeiro, encontram-se o general Manoel Trevino, chefe do Estado-maior general do Exercito mexicano; o sr. José Vasconcelos, ministro da Instrucção Publica do Mexico e embaixador especial mexicano nas solennidades do centenario do Brasil; o sr. Sebastião Sampaio, addido commercial á embaixada brasileira em Washington e encarregado nos Estados Unidos da propaganda do centenario; o sr. William Wilson, consul argentino em Philadelphia, e J. Butler Wright, diplomata norte-americano.

O embarque do presidente de Portugal

Lisboa, 7 — O dr. Antonio José de Almeida, presidente da Republica, partirá para o Rio de Janeiro a 21 do corrente. Affirma-se que os partidos politicos resolveram celebrar um accôrdo de treguas durante a ausencia do chefe do Estado.

Um dirigivel italiano no Rio

Roma, 6 — O "Giornale d'Italia" informa que, por occasião da grande Exposição Internacional do Rio de Janeiro, um dirigivel italiano iniciará uma serie de vôos sobre a cidade.

Esse apparelho, com o respectivo material, seria embarcado dentro de poucos dias.

A questão assucareira no Perú

Um agente vae estudar as innovações introduzidas nos paizes cultivadores

Por informações da legação em Lima ao Ministerio das Relações Exteriores, sabe-se que a "Sociedade Nacional Agraria, do Perú presidida pelo dr. Amador del Solar ex-ministro daquella Republica no Brasil, resolveu em maio ultimo reunir o grupo de industriaes assucareiros para combinaro modo por que todos contribuiriam para sustentar, moral e materialmente, um agente que fosse a diversos paizes cultivadores de assucar para estudar as innovações a introduzir no Perú, em beneficio de um dos mais importantes productos nacionaes.

Da reunião resultou a commissão de que foi incumbido o engenheiro agronomo Gregorio Llanos Malpartida, estudioso, ha longo tempo, das questões assucareiras e especialista no assumpto.

O governo peruano associou-se ao emprehendimento, revestindo o sr. Llanos do caracter de commissionado "ad honorem" seu, para os trabalhos de estudos e visitas a estabelecimentos modelares e de colligir os melhores dados a respeito da questão.

A viagem está annunciada para a Bolivia, Argentina, Cuba, Luisiania, Hawaí e Java "e algum outro centro notavel neste ramo industrial".

Como no Perú frequentemente se allude ao Brasil, no referente á producção e beneficiamento do assucar, é possivel, accrescenta a nossa legação, que o sr. Llanos venha tambem ao nosso paiz.

O stock de generos nos trapiches desta capital

Segundo os dados colligidos pela Superintendencia do Abastecimento os stocks existentes, na manhã do dia 5 do corrente, nos trapiches desta capital eram os seguintes:

Arroz	28.977	saccas
Feijão	42.381	"
Farinha de mandioca	44.337	"
Assucar	175.941	"
Milho	10.180	"
Banha	9.360	caixas
Algodão	12.212	fardos
Xarque	15.000	

Do assucar são 134.439 saccas de branco, 20.881 de mascavinho, 17.[illegible] de mascavo e 3.[illegible] não especificados.

O MOVIMENTO SPORTIVO DA CIDADE

A DISPUTA DO GRANDE TORNEIO NACIONAL DE SELECÇÃO NO RIO E EM S. PAULO

OS CARIOCAS DERROTARAM OS GAUCHOS POR 2×0 E OS PAULISTAS OBTIVERAM UMA VICTORIA DE 3×0 SOBRE OS BAHIANOS

No prado Itamaraty, La Veloce, Bridge e Veterana foram os heroes do dia

Os arremates finaes dos torneios da 2ª divisão, infantil e juvenil da Metropolitana

OUTROS JOGOS DE HONTEM — VARIAS NOTAS

TORNEIO BRASILEIRO DE SELECÇÃO

Damos abaixo os resultados dos jogos até hoje realizados, em disputa desse grande torneio brasileiro de selecção.

Vê-se por elle que os paulistas obtiveram em tres jogos tres victorias, emquanto que os cariocas alcançaram nos mesmos tres jogos duas victorias e meia.

Vê-se tambem que os gaúchos empataram com os paranaenses, e ficaram com o direito de desempate que, ao que parece, não será dado aos cariocas, que por sua vez empataram com os bahianos. Por que? Não seria equitativo [illegible] o jogo que tivemos, afim de que, ao menos comprehendamos o que se está fazendo nesse torneio de selecção? Em caso contrario, vigorará o empate gaúchos x paranaenses ou a victoria do primeiro? Neste segundo caso não ficarão os cariocas prejudicados?

Eis os resultados de até agora:

Paulistas x Mineiros: 13—0.
Cariocas x Fluminenses: 2—0.
Cariocas x Bahianos: 2—2.
Gaúchos x Paranaenses: 1—1, 1º jogo; 4—2, 2º jogo.
Cariocas x Gaúchos: 2—0.
Paulistas x Gaúchos: 4—2.
Paulistas x Bahianos: 3—0.
Bahianos x Fluminenses: 1—0.

A situação da equipe paulista, melhor de todas, seria hoje egual á dos cariocas [illegible]

Lamentemos aquelle ponto perdido no empate [illegible]

A commissão de football — dizemol-o por justiça — [illegible]

O GRANDE ENCONTRO DE HONTEM ENTRE CARIOCAS E GAUCHOS

[illegible]

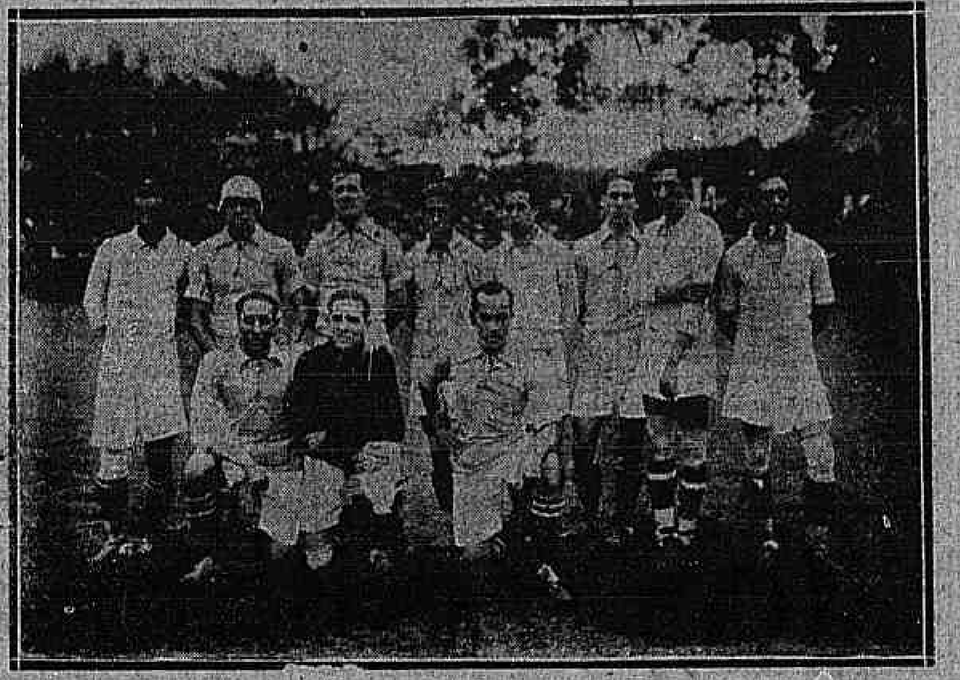

O seleccionado carioca, vencedor, por 2 x 0, no match de hontem, com os gauchos

justiça, depois de uma actuação que ficou acima de bôa e ligeiramente abaixo do optima.

E não deixei de concordar, quando, presadissima torcedora, dentro do seu sentimento e na expansão da sua magoa, pelo fiasco das côres da Metropolitana, me disse: "que não estavamos mais na epoca das experiencias; que já era tempo de conhecermos melhor as nossas forças, a nossa capacidade e que não é durante um certamen desta importancia, que se organizam teams e se experimentam jogadores e sim antes, muito antes, para treinal-os em conjunto, aproveitando o valor pessoal dos melhores elementos escolhidos".

Era um facto. Concordei, como esperava houvesse concordado commigo, quando afastei de nós o desanimo, trocando-o pelo enthusiasmo, que esperava e tivemos... se tivemos!

Falavam assim, os dois, no canto das archibancadas: um com o pescoço apertado por um minusculo alfinete que deixava escapar casualmente, um projecto de gravata. Agasalhava-o uma leve capa cintada; a outra, languida, perfumada, enthusiasmada pelo resultado do jogo, perdida num vestido roseo-claro de seda lavavel, com o collo escondido numa pelle negra e de proporções regulares. Braços nús. Fazia frio. A tarde estava ameaçando escurecer. Esperaram a saida dos mais apressados, quando se levantaram, emfim.

Tarde fria, que não conseguira, com o seu chovisco cacete, evitar, tivesse a praça de sports do Botafogo F. C., uma grande assistencia, hontem. Os populares, ou movidos pela simples curiosidade ou mais confiantes no seleccionado carioca, melhor organizado, occupavam os logares todos do grande "field", acotovellando-se uns sobre os outros, evitando alguns as consequencias da humidade, provocada pelas chuvas da semana.

Disputava-se a prova preliminar, algo interessante, movimentada e um tanto "carregada", entre as equipes secundarias do Botafogo F. C. e C. R. Vasco da Gama. A prova de que se sobresaia ligeira superioridade vascaina, provocando quédas e escorregões, terminou sem vencedores e vencidos. Empataram por dois goals os contendores, sob a direcção do sr. John Cabral, do Fluminense F. C.

Logo após as duas esquadras — motivo de anciedade enorme e curiosidade ainda maior — entraram no gramado, attendendo ao apito do juiz Carlos Santos, do S. C. Mangueira.

Movimentaram-se todos, collocando-se melhor ou menos mal e o jogo começou.

A duvida que dominava os assistentes sobre se os cariocas seriam capazes de algum feito brilhante e heroico foi se dissipando nos poucos, ante as primeiras investidas perigosas de Zézé e Leite e as magnificas tiradas de Palamone e Chico Netto. Alma nova e a assistencia principiou a vibrar de enthusiasmo. Porque, se o jogo não se [illegible]

[illegible] nos ainda desta vez não cederam e o jogo retomou a fórma de principio até o segundo ponto adquirido, ainda por Zézé, o heroe do ataque. Dahi para deante, se o jogo não se tornou facil, pelo menos permaneceu mais favoravel aos nossos.

Foi assim todo elle, do primeiro ao ultimo minuto.

Os dois teams:

Os gauchos apresentavam em campo um conjunto homogeneo, corajoso e cavador. Sua defesa é bôa, notadamente Néco e Xingó, que actuaram muito bem. O ataque é perigoso, notadamente quando Lagarto e Laerte se fazem detentores do balão. Os extremos bons, dando bons centros, e o center forward Wilhly (o nosso conhecido Guilherme Haup, ex-defensor do Palmeiras A. C. desta cidade), bem regular.

Os cariocas tiveram duas porções distinctas: a primeira, a optima, constituida de Netto, Palamone, Fortes e Laís, na defesa e Zézé e Leite, no ataque; a segunda em que se vêem Alfredo, Antenor, Pastor e Junqueira, fraca. Haroldo foi bom, não precisando jogar assombrosamente como sabe, devido á segurança aos seus companheiros. Ainda assim, póde-se dizer que na defesa os nossos melhores elementos foram Fortes, Netto e Palamone e no ataque Zézé, que foi o heroe do dia.

O JOGO PRINCIPAL

Assim formaram as duas equipes:

Cariocas — Haroldo; Palamone e C. Netto; Laís, Alfredo e Fortes; Leite, Zézé, Pastor, Junqueira, Antenor.

Gauchos — Lára; Neco e Presser; Quincas, Xingo e Dorival; Leão, Laerte, Villy, Lagarto e Barros.

O toss pertence aos cariocas.

Os gauchos por Villy, movimentam a pelota ás 3.35, perdendo-a logo para os nossos, que têem em Zézé o primeiro ataque da tarde. O forward carioca centra mas Antenor perde. Insistem os nossos e Xingo rebate mas Fortes devolve o balão aos seus, que o perdem novamente para Neco. Os gauchos atacam e Palamone salva; Leite escapa, centra mas Pastor põe fóra.

Quincas shoota, Pastor rebate mas está off-side e recomeça a partida, interrompida pelo apito. Os visitantes combina então uma bôa investida que periga, Palamone, vem ao seu encontro e traz o balão aos pés, salvando assim a cidadella carioca. Mas os gauchos insistem e Netto e Fortes, sempre promptos, evitam.

Antenor escapa pelo seu lado e vae shootar. Neco, ao seu encontro, retira a pelota. O nosso teima e faz hands.

Ha um bom ataque dos cariocas. Zézé escora um centro, de cabeça, que exige intervenção de Lára. Leite escapa e shoota fóra.

Os cariocas estão bons, animados e produzem nova investida, que os contrarios impedem. Pastor vae escorar um passe e shoota fóra.

Os gauchos tomam então a offensiva. Leão corre, recebe a bola mas está off-side. Voltam os gaúchos, sendo repellidos por Laís [illegible]

[illegible]

Depois do seu feito, Zézé ainda investe e dá a Pastor, que é punido em off-side.

Antenor vae atacar e é tambem dado como fóra do jogo.

Os locaes continuam na offensiva e dominam um pouco os gaúchos, que esmorecem.

Pastor vae shootar, bem collocado, mas o juiz apita, um off-side.

Os gaúchos querem reagir e não conseguem, pois a nossa defesa sempre firme, ainda melhora, pois Alfredo, seu ponto fraco está actuando bem agora.

Zézé dá poderoso shoot, que Lara defende.

Ha um bom ataque em que Junqueira põe o balão fóra.

Os gaúchos avançam e Chico impede.

Lagarto é evitado por Palamone.

O jogo vem ao centro. Os cariocas estão atacando. Ha hands de Laís, que resulta em defesa de Haroldo. O jogo perde um pouco do interesse ante a perda de causa dos nossos visitantes. Lára defende, shoot de Zézé e cáe. Pastor corre, mas o keeper gaúcho, mesmo assim salva o seu posto. Os gaúchos diminuem um pouco. Os cariocas chamam Lára duas vezes ao jogo.

Ha ainda ligeiras escaramuças, até terminar o grande encontro com este resultado:

Cariocas . . . . . . 2 goals
Gaúchos . . . . . . 0 goal

A PROVA PRELIMINAR

Antes da importante partida entre os scratches cariocas e gauchos, houve, como prova preliminar, o encontro entre os segundos quadros do Botafogo e do C. R. Vasco da Gama.

O jogo foi bom e bem movimentado e terminou com um empate de dois goals.

[illegible]

ALGUNS PORMENORES DOS JOGOS REALIZADOS

1º JOGO — 23 DE JULHO

[illegible]

2º JOGO — 23 DE JULHO

Paranaenses x Gauchos — Empate 1 x 1; campo do Internacional F. C.; juiz, Carlos Santos.

Paranaenses — Hermogenes; Albano e Rosas; Rigolino, Telcini e Nico; Maximo, Zito, Arthur, Joaquim e Djalma.

Gauchos — Lara; Presser e Néco; Alberto, Xingo e Quincas; Leão, Lagarto, Wylli, Benied e Ramos.

Pontos — Wylli, 1; Arthur, 1 (de penalty).

3º JOGO — 25 DE JULHO

Desempate — Gauchos x Paranaenses — Vencedor, Gauchos 4x2; campo do Internacional F. C.; juiz, Carlos Santos.

Gauchos — Lara; Presser e Néco; Alberto, Xingo e Quincas; Leão, Lagarto, Willy, Benied e Ramos.

Paranaenses — Hermogenes; Alberto e Rosas; Rigolino, Telcinio e Nico; Maximo, Zito, Arthur, Joaquim e Djalma.

Pontos — Xingo, 2; Lagarto, 1; Willy, 1; Zito, 1; Arthur, 1.

4º JOGO — 27 DE JULHO

Cariocas x Fluminenses — Vencedor Cariocas 2 x 0; campo do C. R. do Flamengo; juiz, dr. Ferreira Vianna Netto.

Cariocas — Haroldo; Palamone e C. Netto; Laís, Oswaldinho e Fortes; Leite, Zezé, Nilo, Junqueira e Antenor.

Fluminenses — David; Luiz e Gongu; Vicente, Malvino e Seraphim; Pires, Corbian, Antoninho, Mario e Manoelzinho.

Pontos — Nilo Murtinho, 2.

5º JOGO — 30 DE JULHO

Cariocas x Bahianos — Vencedor, empate 2 x 2; campo do C. R. do Flamengo; juiz, Pedro Santos.

Cariocas — Haroldo; Palamone e Telephone; Laís, Alfredinho e Fortes; Leite, Zezé, Nilo, Machado e M. Costa.

Bahianos — Baby; Mico e Durval; Ernesto, Nebulosa e Neco; Pinima, Petiot, Vivi, Manteiga e Sandoval.

Pontos — Manteiga, 1; Zezé, 2; Pinima, 1.

6º JOGO — 2 DE AGOSTO

Paulistas x Gauchos — Vencedor, S. Paulo, 4 x 2; campo da A. A. das Palmeiras; juiz, Henrique Vigual.

Paulistas — Primo; Bianco e Barthô; Bertolino, Amilcar e Gelindo; Formiga, Heitor, Friendereich, Neco e Rodrigues.

Gaúchos — Lara; Néco e Presser; Talco, Xingo e Dolival; Leão, Lagarto, Wylli, Mosquito e Barros.

Pontos — Barros, 1; Bianco, 1, para os paranaenses; Friendereich, 2, 1 de penalty; Néco, 1; Rodrigues, 1.

7º JOGO — 3 DE AGOSTO

Bahianos x Fluminenses — Vencedor, Bahianos 1 x 0; campo do Botafogo F. C.; juiz, Pedro Paulo de Lima e Castro.

Bahianos — Baby; Durval e Santinho; Mica, Popó e Galdino; Pinima, Petiot, Vivi, Manteiga e Sandoval.

Fluminenses — David; Luiz e Congo; Vicente, Malvino e Seraphim; Pires, Corbian, Antoninho, Gibon e Manoelzinho.

Pontos — Manteiga, 1.

O homogeneo scratch gaúcho, que lutou hontem com o desta cidade

8º JOGO — 6 DE AGOSTO

Gaúchos x Cariocas — Vencedor, Cariocas 2 x 0; campo do Botafogo F. C.; juiz, Carlos Santos.

Cariocas — Haroldo; Palamone e C. Netto; Laís, Alfredinho e Fortes; Leite, Zezé, Pastor, Junqueira e Antenor.

Gaúchos — Lara; Néco e Presser; Quincas, Xingo e Dolival; Leão, Laerte, Wylli, Lagarto e Barros.

Pontos — Zezé, 2.

9º JOGO — 6 DE AGOSTO

Paulistas x Bahianos — Vencedor, Paulistas, 3 x 0; campo da A. A. das Palmeiras; juiz, Paulo Canongia.

Paulistas — Primo; Clodoaldo e Barthô; Brasileiro, Amilcar e Gelindo; Formiga, Heitor, Friendereich, Néco e Rodrigues.

Bahianos — Baby; Durval e Santinho; Mica, Popó e Nebulosa; Pinima, Petiot, Vivi, Manteiga e Sandoval.

Pontos — Friendereich, 1; Neco, 2.

O IMPORTANTE ENCONTRO ENTRE OS PAULISTAS E BAHIANOS

A victoria dos primeiros por 3 a 0

Realizou-se hontem, no campo do Palestra Italia, no parque Antarctica, mais uma partida do torneio nacional de selecção, organizado pela commissão sportiva do Centenario, e patrocinado pela Confederação Brasileira de Desportos. Foram contendores os conjuntos representativos da Associação Paulista de Sports Athleticos e da Liga Sportiva Bahiana, que veiu precedida de renome pelos successos obtidos no Rio, contra os seleccionados fluminense e carioca.

A relativa fragilidade do conjunto paulista, demonstrada no jogo do dia 2 contra os gauchos, poz em sobresalto os responsaveis pela sua organização, provocando medidas energicas no sentido de se formar um seleccionado mais homogeneo e apto, que pudesse enfrentar com galhardia o conjunto da Bahia. Assim foram dispensados Bianco e Bertulino, que foram substituidos por Clodoaldo, do Club Paulistano, e Brasileiro, do Minas Geraes. Com essas innovações, esperava-se mais efficiencia no conjunto paulista, o que, aliás, se verificou, pois, tanto um como outro, corresponderam, se não excederam á espectativa geral.

A partida despertou desusado interesse. As localidades do campo de sports palestrino, regorgitou de espectadores, apezar da tarde ameaçadora. Centenas de bondes e automoveis confiaram, desde o meio-dia, a transportar milhares de pessoas que desde essa hora occuparam litteralmente as dependencias da longinqua praça sportiva.

Preliminarmente, em disputa de uma taça, denominada "General Caviglia" offerecida pelo sr. conde Francisco Matarazzo, presidente honorario do Palestra Italia, enfrentaram-se dois combinados, um daquelle club e outro do Germania, saindo vencedor, depois de luta porfiada, o combinado do Palestra, por quatro pontos, marcados por Imparatinho (2), Martinelli e Azzi, contra um ponto do Germania.

Eram 3 e 45 quando deram entrada em campo os dois seleccionados, trocando-se as saudações do estylo, sendo tiradas photographias e trocadas lindas cestas de flores naturaes.

Tirada a sorte, favoravel aos bahianos, estes escolheram o campo do lado esquerdo das archibancadas, tomando os contendores as suas posições, na ordem seguinte: Bahianos: Baby; Durval e Santinho; Mica, Popó e Nebulosa; Pinima; Petiot, Vivi, Manteiga e Sandoval (Lang-Si). Paulistas: Primo; Clodoaldo e Barthô; Brasileiro, Amilcar e Galindo; Formiga, Heitor, Friendereich, Neco e Rodrigues.

Logo á saida, dada por Friendenreich, ás 3.55 da tarde, desabou um temporal, que durou cerca de 15 minutos. Sob a intemperie, pois, iniciou-se a partida, notando-se logo apreciavel superioridade dos locaes. A linha deanteira, efficientemente auxiliada pelos medios, dentre os quaes se destacavam Brasileiro e Amilcar, organizou desde logo formidavel offensiva, registrando-se um tiro de Heitor, fóra a falta de Santinho em Formiga, sendo o tiro livre defendido por Baby.

Os bahianos investem e Barthó rechassa o ataque adversario. Voltando a atacar, os paulistas, por Formiga, obrigam Baby a nova intervenção. Santinho e Durval actuam com firmeza, inutilizando os ataques dos deanteiros paulistas. A despeito, porém, da firmeza com que actuavam, innumeras vezes as linhas da zaga e média bahianas eram transpostas, offerecendo-se aos locaes optimas opportunidades de fazer pontos, ou a Baby de produzir lindas tiradas, salientando-se, entre outras, duas consecutivas, de arremessos de Friendereich.

Reagindo, os visitantes tambem atacam e Pinima, centrando lindamente a pelota, obriga Primo á sua primeira defesa.

Uma escapada de Rodrigues é anullada por Durval, que põe a bola fóra. Este mesmo jogador paulista inutiliza uma avançada de seus companheiros, enviando a bola fóra. Baby defende arremessos de Rodrigues e Santinho, em ultimo recurso de defesa, concede tiro de canto, salvando pela base a bola arremessada por Formiga, que bate o corner bem tirado por Vivi, com uma cabeçada. Baby, depois, pratica linda defesa, de um tiro de Friendereich.

Os bahianos atacam agora pela direita, salvando Brasileiro, que atira a bola pela linha de base. Batida a reversão por Sandoval, sem resultado pratico, pois ella é defendida por Amilcar, com uma cabeçada; voltam os visitantes a atacar, e Clodoaldo rebate um shoot de Vivi.

Mantendo a reciprocidade nos ataques, os paulistas approximam-se da meta adversaria, a qual é, por pouco, vasada por uma cabeçada de Friendereich, de um centro de Formiga.

Aos poucos se vae tornando mais accentuada a superioridade dos locaes, sendo punida uma infracção de Nebulosa em Friendereich, sem resultado. Nebulosa e Santinho oppõem séria barreira aos atacantes, nenhum resultado surtindo os ininterruptos ataques dos paulistas. Baby emociona a assistencia, com suas habilissimas tiradas. [illegible] arremessos de Friendereich, Neco, Formiga e Amilcar. Formiga perde um passe de Heitor, shootando fóra, a tres jardas.

Primo tambem defende um tiro de Vivi (passe de Manteiga), e Santinho, pretendendo impedir a approximação de Formiga, commette um foul, sendo o tiro livre batido por Formiga, e mal aproveitado por Friendereich, com uma cabeçada.

Amilcar commette uma falta em Manteiga, e Popó bate o tiro livre, sem resultado. Rodrigues depois, escapa pela sua ala e Durval defende. Ha phases de ligeiros ataques dos bahianos, shootando Petiot fóra.

São punidos varios corners dos bahianos, todos sem effeito, proseguindo a luta renhida e porfiada, fertil em lances emocionantes. A generalidade dos assistentes enthusiasma-se com o denodo com que os defensores bahianos mantinham inexpugnavel o seu ultimo reducto, o mesmo não acontecendo para os deanteiros, que não se distinguiram.

Depois de muitas e perigosas investidas, conseguiram os paulistas, á custa de ingentes esforços, burlar a pericia de Baby, e que Neco, recebendo optimo passe de Friendereich, escapa com a pelota, dribbla Mica e Durval e, a poucas jardas da valla bahiana, remata com violento tiro a escapula, abrindo a contagem. Eram 4 horas e 22 minutos e meio.

O feito do campeão sul-americano, por tão esperado e desejado, provoca manifestações de enthusiasmo. Animados com esse successo, os paulistas proseguiram na luta com mais decisão. Contra essa disposição, porém, antepunha-se cada vez mais brilhante a defesa dos bahianos, a qual, depois de alguns ataques dos seus companheiros deanteiros, rechassados, não sem algum esforço, por Barthó, Gelinho, Amilcar e Brasileiro, vê-se a braços com formidavel pressão dos adversarios. Antes do periodo de que falamos, porém, os bahianos mantiveram, como dissemos, alguns ataques, num dos quaes, rematado por Sandoval, a bola foi bater na trave superior do posto de Primo, na imminencia de ser vasado.

Tambem, passada essa phase ephemeri, mas empolgante, os paulistas retomaram e mantiveram a offensiva, registando-se innumeros tiros á meta bahiana, defendida por Baby.

Foi com esse aspecto que terminou o primeiro meio-tempo da brilhante pugna, mantendo-se o resultado: Paulistas, 1; bahianos, zero.

A impressão geral, confirmada até o final da partida, é a de que os bahianos superam os mineiros e os paranaenses.

A's 4.45 começou o segundo meio-tempo, notando-se pequenas e inefficazes arremettidas dos bahianos, numa das quaes Primo salva o seu posto, defendendo tiro de Manteiga. Passados os primeiros momentos, reassumem os paulistas a iniciativa dos ataques, tendo Rodrigues, Heitor e Friendereich, perdido optimas occasiões de augmentar a contagem paulista.

Aos cinco minutos do jogo, recomeça a chover, prolongando-se o aguaceiro durante o tempo restante da luta. Foi este o motivo porque a pugna nem sempre se manteve na sua feição caracteristica, de interesse pela actuação dos dois concorrentes. A bola pesada e o campo alagado não permittiram aos quadros em luta desenvolver a technica que revelavam possuir.

Os paulistas, em quasi todo o meio-tempo final, dominaram francamente os bahianos, sendo incontaveis os corners que estes concederam áquelles. Apenas tres ou quatro defesas de Primo foram provocadas pelos deanteiros bahianos, quando Baby defendeu innumeras vezes o posto sob a sua guarda.

Depois, porém, de uma defesa de um shoot de Friendereich, a tres jardas, este, á distancia de cerca de 25 jardas, recebendo um passe de Heitor, conquista o segundo ponto dos paulistas, ás 5.8. Dahi por deante o dominio dos paulistas assumiu proporções mais notaveis, mantendo-se a bola constantemente no campo bahiano.

O juiz annulla o ponto conquistado por Heitor, com a mão.

A's 5 horas e 17 minutos, a linha paulista avança; Heitor centra a pelota, Rodrigues apara-a com a cabeça e a envia aos pés de Neco que, com um shoot indefensavel, conquista o terceiro e ultimo ponto para os paulistas.

Os bahianos pretendem reagir, sem resultado, tendo Barthó, numa defesa, machucado Nebulosa, interrompendo-se o jogo por alguns instantes, e proseguindo sem incidente, além de um ponto marcado por Formiga, annullado por off-side.

Pouco depois terminou o tempo regulamentar com a victoria, justa e merecida, por tres pontos a zero.

Do quadro bahiano destacaram-se: Baby, um digno emulo de Kuns, Haroldo, Primo e Lara; os zagueiros, principalmente Durval; Popó e Nebulosa, na linha média; e no ataque, Vivi e Sandoval.

Dos paulistas, não ha nomes a destacar, todos jogaram bem, merecendo, porém, registo especial: Brasileiro, Amilcar, Friendereich, Formiga, Heitor e Neco.

O juiz, dr. Paulo Canongia, regulou, actuando com accentuada competencia e imparcialidade.

Representando a Confederação Brasileira dos Desportos, assistiu á importante partida o tenente Agricola Bethlem, que hoje regressará ao Rio, pelo segundo nocturno.

— O general Caviglia, por se achar doente, fez-se representar pelo seu ajudante de ordens, barão Andreis, tenente do exercito italiano.

— O regresso da comitiva bahiana deu-se hontem mesmo, pelo segundo nocturno.

A corrida de hontem no Derby-Club

Foram realizados os grandes premios Presidente da Republica e Doutor Frontin, ganhos por Bridge e La Veloce respectivamente

Treze animaes, representando approximadamente a quantia de réis 600:000$000, cifra global dos preços por que foram adquiridos, desfilaram hontem na pista do Derby-Club, perante uma multidão compacta, que affluiu ao prado, na espectativa de assistir a um grande premio Doutor Frontin, de peripecias sensacionaes, dadas a classe e a fama da maioria dos concorrentes, alguns velhos pensionistas das nossas coudelarias, portadores de brilhante folha de serviços e que foram, na vertigem do triumpho, os que, afinal, appareceram na carreira, não consentindo que Aymestry, Napoleon e Corsario, os caros cavallos inglezes, fizessem luzir as suas jaquetas nos postos de destaque em phase alguma. Coube o triumpho á La Veloce; que não obstante as condições do terreno, com as quaes não se ageita a filha de Delarey, segundo os seus responsaveis, percorreu os 3.100 metros de extremo a extremo, sem se aperceber nunca dos esforços dos adversarios que tentaram alcançal-a e cujos jockeys, ao que parece, não levaram em grande conta as probabilidades da defensora da jaqueta cereja e perola. Pardal, o favorito, que no Derby-Club sempre tem fracassado quando se encontra com animaes da sua turma, correu em posições secundarias até á segunda passagem pela recta do rio, quando então appareceu em terceiro, carregando com impeto. Era a phase decisiva da carreira. Quando se suppunha que o filho de Perrier e Testaferro, que corria em segundo, se approximariam da leader, La Veloce abriu mais e a partir dahi póde-se ter como definido em seu favor o remate da importante carreira. De facto, a filha de Delarey, a unica egua que tomou parte na prova, entrou na recta final ainda com energias para não se deixar bater, passando o disco com facilidade, seguida de Testaferro a dois corpos, e de Pardal, que terminou a tres desse filho de Irigoyen.

O grande premio Presidente da Republica, prova official de elevada dotação, foi ganho facilmente por Bridge, que melhorou de maneira consideravel. Lyrio incumbiu-se de regular o train até á primeira passagem pelo portão do Itamaraty, quando Loulou o desalojou. Ao cabo de 1.400 metros Bridge estava na principal posição, sendo Loulou batido por Lirio pouco antes da recta dos 1.000 metros. Este pensionista do Stud Expeditus entrou desde logo a atropelar Bridge, mas o pequeno filho de Le Diuc não o deixou approximar-se, terminando por batel-o por tres corpos. Luzir avançou bastante no final, terminando em terceiro a meio corpo. Durante a disputa dessa prova registrou-se um accidente, felizmente sem consequencias graves. Na primeira passagem pela recta do rio o cavallo Mentor caiu, arrastando na quéda o seu jockey, que recebeu ligeiras escoriações.

A assistencia, como dissemos, foi enorme, notando-se no pavilhão central varios elementos do mundo official.

AS RESTANTES CARREIRAS DO PROGRAMMA

A blusa azul e manchas ouro, que ha muito andava divorciada da victoria, iniciou os successos da tarde com um facil triumpho de Bluff, que era, de resto, a força do premio Derby-Club. Desde a partida até á entrada da recta do rio, o filho de Banderilla teve de supportar um vivo ataque de Mirante, correndo esses dois cavallos muito destacados de Creoulo e Faveiro, que titubeou na partida. Naquella recta Mirante, dominado pelo adversario, entrou a esmorecer, de módo que no meio da recta final Creoulo o alcançou, desalojando-o logo do segundo logar. Este representante do turf paulista, como se vê, correu bem, atropelando com muito impeto o cavallo riograndense, que, entretanto, ganhou facilmente.

O premio Criação Estrangeira marcou a estréa das potrancas La Piccarona, uma irmã paterna de Rico, considerado o melhor tres annos de Palermo, e Veterana, uma filha de Fripon. Escorreita regulou o train até pouco antes do portão do Itamaraty, quando por ella passaram La Piccarona, Chilspa e Colombine, nesta ordem, correndo Pillette e Veterana nos ultimos postos. Na recta do rio estes concorrentes avançaram rapidamente, e Pillette, na ultima curva, aproveitando-se do desgarro dos tres adversarios na frente, passou para vanguarda, collocando La Piccarona em segundo e Colombine em terceiro. A carreira parecia definida em favor de Pillette, quando, pouco antes da méta, Veterana appareceu em vertiginosa atropellada, vencendo firme por pescoço. La Piccarona manteve o terceiro logar, precedendo Colombine e Escorreita.

Embora com um campo numeroso o premio Itamaraty, logo depois da partida, ficou circumscripto a Castro Allves e Kaloolah, esta a favorita. Kaloolah, só no final ameaçou o filho de Africander, mas este solicitado, reaccionou, batendo-a por dois corpos. Moreninha que na recta oposta se collocára em terceiro, manteve este posto, a varios corpos. Os demais não deram a menor impressão.

Como se esperava, o premio Internacional, ao qual deixou de concorrer Faceira, foi ganho por Mico, que fez o percurso de ponta a ponta, sempre seguido de Guinéo. Este filho de Galloping Simon perseguiu severamente o leader desde o pulo, mas não chegou a ameaçar de maneira séria a victoria deste, que ganhou por um corpo. O terceiro logar coube a Estoril, que sempre correu nesta posição, tendo no final de se empregar de todo para não succumbir a um vivo ataque de Gyllo.

O premio Dezesete de Setembro marcou a derrota do franco favorito, Minorú. O filho de Ella Cordery, tendo sido o primeiro a partir, teve de ceder pouco depois a principal posição a Descrente, cuja actuação foi favorecida pelas condições da pista. Na ultima curva Minorú conseguiu emparelhar com o filho de Reuss, mas o piloto deste desgarrou, para impedir que o companheiro de blusa de Sunstar passasse para a vanguarda. Conseguido isto, Descrente destacou-se de novo, triumphando com facilidade por um corpo. Conde Danillo só no final avançou, terminando em mão terceiro. Maneco bateu apenas Miau.

Terminou a reunião com uma victoria facil de Catanga, que ganhou de extremo a extremo o premio Progresso. No final Aeroplano ameaçou sériamente o placé de Tempestade, que acompanhou a vencedora desde o pulo. Amaneri, que foi apresentada sentida, correu por isso apagadamente, tendo batido apenas a egua Lola que é uma inutilidade.

RESULTADO GERAL DAS CARREIRAS

Premio Derby-Club — 1.600 metros — 2:500$ e 500$000 — 1º Bluff, 6 annos, Rio Grande do Sul, por Bluff e Banderilla, 53 kilos, do sr. Bernardino de Andrade, jockey D. Suarez; 2º, Creoulo, 52, C. Fernandez; 3º, Mirante, 52, R. Watson; 4º, Faveiro, 51, W. Oliveira. Tem-

LUXIODIUM (Gottas) — O maior tonico á base de iodo, em combinação com phosphoro organico. (29)

AOS NOIVOS
Mobiliarios completos para todas as dependencias, perfeito acabamento, por preços sem compito. Casa do Rosario, 42 e Alfandega, 111. (I-L)

10, 106 segundos. Ganho facilmente por dois corpos; o terceiro a varios corpos. Poules: simples, 12$600; dupla, 30$400. Movimento do pareo, [illegible]. Entraineur do vencedor, J. Figueira.

Premio Criação Estrangeira — 1.450 metros — 5:000$ e 1:000$000 — 1º, Veterano, 3 annos, Argentina, por Fripon e Vecuna, 53 kilos, do sr. Octavio Veiga, jockey [illegible] [illegible] Ganho firme por pescoço; o terceiro a um corpo. Poules: simples, [illegible]; dupla, [illegible]. Movimento do pareo, [illegible]. Entraineur da vencedora, J. Francisco de Azevedo.

Premio Itamaraty — 1.609 metros — 2:000$ e 400$000 — 1º, Castro Alves, 5 annos, Argentina, por Africander e Lucet Mest, 51 kilos, [illegible] Movimento do pareo, [illegible]. Entraineur do vencedor, Paulo Rosa.

Premio Internacional — 1.750 metros — 2:500$ e 500$000 — 1º, Mico, 5 annos, Uruguay, por Moorcock e Animosa, 53 kilos, do sr. Carlos Coutinho, jockey D. Suarez; 2º, Guineo, 51, A. Feijó; 3º, Estoril, 52, C. Ferreira; 4º, Gallo, 48, J. Gomes; 5º, Basing, 51, R. Rodriguez; 6º, Kamakura, 52, C. Fernandez; 7º, La Marqueza, 52, Th. Baptista. Não correu Faceira. Tempo, 113 3/5 segundos. Ganho firme por um corpo; o terceiro a varios corpos. Poules: simples, 25$700; dupla, 77$000. Movimento do pareo, 48:412$000. Entraineur do vencedor, Manoel de Mello.

Premio Dezesete de Setembro — 1.800 metros — 3:000$ e 600$000 — 1º, Descrente, 6 annos, Uruguay, por Reuss e Ppringles, 48 kilos, dos srs. J. & A. Silveira, jockey J. Gomes; 2º, Minoru', 53, D. Suarez; 3º, Conde Danillo, 51, A. Diaz; 4º, Maneco, 54, O. Coutinho; 5º, Miad, 51, C. Ferreira. Tempo, 116 4/5 segundos. Ganho facilmente por um corpo; o terceiro a tres corpos. Poules: simples, 32$900; dupla, 34$500. Movimento do pareo, 53:705$000. Entraineur do vencedor, José Lourenço.

Grande Premio Presidente da Republica (official) — 3.000 metros — 15:000$ e 5:000$000 — 1º, Bridge, 5 annos, S. Paulo, por Le Diuc e My Darling, 54 kilos, do sr. J. Cunha Bueno, A. Olmos; 2º, Liró, 54, E. Amucháztegui; 3º, Luzir, 54, C. Fernandez; 4º, Lyrio, 54, Th. Baptista; 5º, Loulou, 54, A. Diaz; 6º, Espiño, 54, D. Suarez; 7º, Mentor, 54, R. Rodriguez, caiu. Não correram Bronzino e Leopardo. Tempo, 205 2/5 segundos. Ganho facilmente por tres corpos; o terceiro a meio corpo. Poules: simples, 21$600; dupla, 31$000. Movimento do pareo, 78:220$000. Entraineur do vencedor, A. Olmos.

Grande Premio Doutor Frontin — 3.300 metros — 25:000$, 5:000$ e 1:350$000 — 1º, La Veloce, 6 annos, Argentina, por Delarey e Epi de Blé, 53 kilos, do sr. Juliano M. de Almeida, jockey Th. Baptista; 2º, Testaferro, 55, D. Suarez; 3º, Pardal, 55, E. Amucháztegui; 4º, Conde Lucanor, 55, R. Watson; 5º, Bomjardim, 55, P. Zabala; 6º, Tic-Tac, 55, Ch. Gray; 7º, Marathon, 55, Ch. Houghton; 8º, Aymestry, 55, J. Salfate; 9º, Corsario, 55, A. Rosa; 10º, Rêve d'Armes, 55, J. Escobar; 11º, Gallieni, 55, O. Coutinho; 12º, Napolyon, 55, C. Fernandez; 13º, Bombazo, 54, M. Corrêa. Não correu Ypiranga. Tempo, 222 1/5 segundos. Ganho facilmente por dois corpos; o terceiro a tres corpos. Poules: simples, 103$400; dupla, 85$000. Movimento do pareo, 96:868$000. Entraineur da vencedora, Americo de Azevedo.

Premio Progresso — 1.609 metros — 2:000$ e 400$000 — 1º, Catanga, 5 annos, Rio Grande do Sul, por S. Paulo e Catanga, 50 kilos, do sr. Paulo Rosa, jockey A. Feijó; 2º, Tempestade, 52, C. Ferreira; 3º, Aeroplano 49, H. Coelho; 4º, Knut, 48, J. Gomes; 5º, Amalieri, 52, Le Mener; 6º, Lola, 53, D. Suarez. Tempo, 108 1/5 segundos. Ganho facilmente por tres corpos; o terceiro a pescoço. Poules, simples, 25$900; dupla, 23$400. Movimento do pareo, 28:754$000. Entraineur da vencedora, o proprietario. Movimento geral das apostas, 363:119$000. Pista pesada.

FOOTBALL

O PROGRESSO VENCE O EVEREST

O encontro entre os clubs acima verificou-se no campo da rua João Rodrigues, na estação de S. Francisco Xavier.

Apezar de estar no dominio publico o pouco interesse, e a fraqueza mesmo, desse encontro, o jogo foi, entretanto, em diversos momentos optimo, pois ambos os quadros tiveram occasião de proporcionar aos assistentes boa technica e excellente combinação nos seus ataques, principalmente o club local, cuja actuação foi digna de nota, embora tenha enfrentado um adversario que lhe é muito inferior.

Este, que entrou em campo com o ardor da victoria não póde resistir aos severos e consecutivos ataques dos locaes, e tem ainda, no segundo tempo, a sua linha deanteira desfalcada de dois elementos, Juca e Nelson, que, não conhecendo as qualidades de amadores no sports que são e saindo fóra da regra da boa educação, engalfinharam-se em campo, obrigando, assim, o juiz a pel-os fóra do gramado. Esta scena anti-sportiva deu causa a certos commentarios da assistencia pouco favoravel aos dois jogadores, que tiveram tambem a reprovação dos seus companheiros de team, que viram os seus esforços prejudicados por aquelle acto de indisciplina.

Cabe agora á directoria do Everest punir os referidos jogadores para que de futuro não se reproduzam scenas degradantes como a que acabamos de citar.

Damos abaixo os resultados das pelejas:

Nos segundos teams venceu o Progresso W. O., em vista do Everest ter feito a entrega dos pontos.

Sob ás ordens do sportman sr. Eduardo Pinto da Fonseca Filho, do club local, deram entrada em campo, ás 3.45, as principaes esquadras, que tinham a seguinte organização:

Progresso — Severino, Bianco, Licio, Albano, Dionysio, Ribeiro, Flavio, Mario, Menna, Carvalho e Eugenio.

Everest — Ary, Osbeck, Amaro, Euclydes, Antonico, Oswaldo, Hildebrando, Cameno, Nelson, Amaral e Juquinha.

A saida coube ao club local, que investe logo, mas os contrarios apoderam-se da pelota e fazem ligeira incursão sem resultado. O Everest tenta nova invasão e Licio commette um corner, que batido Severiano defende. Os locaes avançam e Albano recebendo um passe de Menna envia forte tiro, confirmando assim ás 3.54 o 1º goal do Progresso. Poucos minutos depois, ás 3.56, Flavio com um forte pelotaço marca o 2º goal para as suas côres.

Continuam os ataques dos locaes e Mario depois de driblar toda a defesa e com um shoot ao canto direito faz ás 4.05 o 3º goal do Progresso. Ha um avanço dos locaes e é assignalado um goal feito da area perigosa. Dionysio bate a penalidade e Ary pratica bella defesa. Com um dominio completo os locaes terminam ás 4.25 o primeiro tempo.

Depois do descanso regulamentar é iniciada a segunda phase da peleja com um avanço dos visitantes. Hildebrando escapando-se marca ás 4.35 o 1º goal do Everest. Avança o Progresso e Ary defende forte [illegible] um outro shoot [illegible] Licio [illegible] enviando-a [illegible] um forte [illegible] goal para [illegible] player [illegible] de palmas [illegible] brilhante [illegible] interrompido [illegible] engalfinhado [illegible] Juca e Nelson, [illegible] fóra de campo.

A supremacia da esquadra local [illegible] ás 4.55 [illegible].

[illegible] Eugenio [illegible] seus, que [illegible] contrarias [illegible] bem [illegible] cabeçada [illegible] Everest.

[illegible] e Mario [illegible] extrema [illegible] ás [illegible] o 6º [illegible] visitantes, [illegible] um tiro [illegible] para o [illegible] dos locaes [illegible] balão [illegible] conquistando [illegible] Progresso, [illegible] folga á [illegible] de posse [illegible] em collocação [illegible] cabeça [illegible] suas [illegible] goal [illegible] certeiros, ás 5.12, o 8º e ultimo goal da tarde. Ainda com ataques cerrados dos locaes o juiz dá por terminada a peleja ás 5.17, com o seguinte resultado:

Progresso . . . . 8 goals
Everest . . . . 3 goals

Do quadro vencedor não ha nomes a destacar, todos jogaram bem. Do vencido só actuaram bem Oswaldo, Hildebrando e Juquinha, da linha e na defesa Ary, que foi incansavel e a quem deve o seu club não ser derrotado por maior score.

***

CONFIANÇA X YPIRANGA

Os encontros entre as esquadras dos clubs acima deixaram de realizar-se por ter o Ypiranga feito entrega dos pontos em ambos os teams.

***

TORNEIOS INFANTIL E JUVENIL

Tiveram hontem continuação os torneios infantil e juvenil, organizados pela Liga Metropolitana, cujos resultados foram os seguintes:

Flamengo x Mangueira — Infantil — Empate, 1 a 1.
Juvenil — Flamengo, 2 a 0.
America x Villa Isabel — Infantil — Empate, 0 a 0 — Juvenil — America 6 a 0.

***

A. A. A. DO LEME VENCE O LYCEU FRANCEZ

Realizou-se hontem, no campo da praça Suzana, o jogo entre as principaes equipes dos clubs acima.

O jogo, que foi bem disputado e cheio de lances, findou com a victoria do conjuncto do Leme pelo score de 3 x 0.

O team da A. A. do Leme estava assim organizado: Fernando; Lulu' e Marius; Anselmo, Durval e Paulista; Plinio, Helio, Fabião, Aloisio e Gugu'.

Fizeram os goals: Helio 1, Durval 1 e Aloisio 1.

Serviu de juiz o sportman sr. Eduardo Espinola Filho.

O PAULISTANO SUSPENSO?

Corria hontem nas altas rodas sportivas que a Confederação Brasileira de Desportos iria suspender o C. A. Paulistano, pelo facto de não ter sido attendida na requisição que fez, do campo daquelle grande club paulista, para as provas nacionaes de athletismo, que se realizariam no vizinho Estado.

A EXPRESSÃO, NA BAHIA, DO JOGO ENTRE OS BAHIANOS E PAULISTAS

Bahia, 6 — O "Diario da Bahia", na sua edição especial, publica, a proposito da victoria paulista, um artigo intitulado a expressão do resultado do jogo de hontem, assim terminando:

"No jogo de hontem era esta a opinião de qualquer que conhecesse football, no Brasil: a victoria do scratch bahiano seria resistir com denodo ao jogo formidavel dos adversarios, os mais temidos do paiz e cujo combinado destaca, na linha deanteira, os assombrosos campeões sul-americanos Friendereich, Neco e Heitor. E foi isso o que fez hontem o valente scratch bahiano. Resistiu o quanto póde, só se deixando dominar nos ultimos vinte minutos do jogo, mantendo indecisa a partida no primeiro tempo e no começo do segundo.

O resultado da luta não espantou, e é preciso frisar que não ha o menor desdouro no revez que soffremos, por isso que confessamos a nossa inferioridade deante do adversario.

Assim, o infortunio de hontem, longe de motivar o desanimo injustificavel no seio dos verdadeiros sportsmen, ao contrario, deve servir de incentivo e de exemplo para os matches que falta jogar. Muito fizemos e não havemos de fazer menos.

Os paulistas só no fim da partida conseguiram marcar os pontos que lhes garantiram victoria, e esse facto deve alegrar-no, estimulando a pratica continuada do sport para a conquista de novos triumphos."

A Independencia

Rua do Theatro n. 1 — Tel. 476 C. Mobiliario completo para uma casa, com 36 peças rs. 2:400$000. (0785)

A presidencia do Orfeon Club Portuguez

Por unanimidade, foi eleito presidente do Orfeon Club Portuguez o conde de Pinheiro Domingues, que será recebido, pela associação com excepcionaes manifestações.

PELAS ESCOLAS

Faculdade de Pharmacia e Odontologia do E. do Rio de Janeiro. — Conforme estava annunciado, realizou-se, no dia 2, a eleição da commissão organizadora do quadro dos odontolaudos de 1922, sendo eleitos: Pedrolino Paulo de Mello, presidente; Pedro das Virgens, thesoureiro; F. Martorelli, secretario; Eurydice O'Reilly, oradora da turma.

Em seguida, a commissão deliberou sobre os professores que devem fazer parte do quadro, sendo escolhidos para paranympho o professor dr. Soares Brandão, preito de gratidão, professor dr. Aramiz Lopes e como homenagem os professores drs. Francisco Ballagamba, Arnobio Monteiro, Juvenal F. de Mello e Ascanio Ribeiro.

MIGUEL BRAGA — Callista. Quitanda, 79, sob., esq. Ouv. Tel. N. 5.503. (6060)

DOIS CONTRA UM

Dionysio Neves, operario, residente á rua Posselo n. 25, foi hontem aggredido, na estação de Oswaldo Cruz, pelos irmãos Claudio e Oswaldo dos Santos, que o feriram na cabeça.

A victima recebeu soccorros na Assistencia e os aggressores foram presos pela policia do 23º districto.

NO MUNDO DA TÉLA

NOTAS & NOTICIAS

O programma do Odeon

Reapparece hoje na téla do Odeon a interessante Norma Talmadge, como interprete principal da grande superproducção da First National Circuit, em sete magnificas partes, "Aviso revelador".

O film, que tem montagem sumptuosa, mostra-nos encantadoras toilettes e ambientes de requintado luxo.

Falando a um jornalista, Norma Talmadge disse que "Aviso revelador" é o seu melhor trabalho, onde ella poz toda a sua alma.

Como complemento do programma o Odeon exhibe o ultimo numero da "Revista Serrador", cheia de informações de grande interesse.

* * *

"Experiencia", no Avenida

Realizam-se hoje, no Avenida, as primeiras exhibições do film "Experiencia", surprehendente producção da Paramount, executada sob a direcção do grande mestre George Fitzmaurice, o "metteur-en-scene" cuidadoso de "Direito de amar", "Idolos de barro" e "Dansarina incognita", onde fulgurava a graça de Mae Murray e de tantas outras obras daquella fabrica famosa. O interprete principal de "Experiencia", um scenario do coração humano, é o elegante actor Richard Barthelmess, que incarna o papel de uma victima das coisas mundanas. Apparecem ainda na interpretação de "Experiencia" Edna Wheaton, a vencedora do concurso de belleza instituido pelo "Daily News", derrotando seis mil concorrentes, Betty Carpenter, Marjorie Daw e Nita Naldi.

Os personagens de "Experiencia" são todos symbolicos e representam o Amor, o Prazer, a Juventude, a Belleza, a Excitação, a Duvida, a Tentação.

Pela excellencia do seu enredo, deslumbramento de sua "mise-en-scene" e inexcedivel desempenho, "Experiencia" vae fazer as delicias dos habitués do Avenida e constituirá, de certo, o successo da semana.

O CARTAZ

ODEON — "Aviso revelador".
AVENIDA — "Experiencia".
RIALTO — "Cavalleiro mysterioso".
PARISIENSE — "Coisas de estudante".
PATHÉ — "Pagamento do diabo" e "Vae e agarra-o".
PALAIS — "Um filho do povo".
CENTRAL — "O grande obstaculo".
IDEAL — "A quéda de um Imperio", "O hotel das fadigas" e "Com Stanley em Africa".
PARIS — "Cavadores do Inferno" e "Sacrificada".

O Henrique, quando bébe, vira bicho

Coube ao carregador Henrique dos Santos, preto, de 32 annos, residente á rua Santa Isabel n. 33, a tarefa de conflagrar, hontem, a até então pacata zona do 4º districto.

Muito bebido, tendo feito uma mistura de varios "mata-bicho", o Henrique, na rua Marechal Floriano, "soltou o verbo" e começou a provocar todo o mundo. Os guarda civis ns. 155 e 990, que policiavam a redondeza, cansaram para conter o homem. Ahi o Henrique "virou bicho" e deu pancada p'ra burro, rasgando as tunicas dos dois guardas, estes, para se defenderem, agarraram o inconveniente creoulo, que teve a roupa inutilizada pela resistencia que oppoz.

Afinal, conduzido com grande difficuldade á séde da delegacia local, Henrique desrespeitou ahi, o commissario de serviço, querendo "fazer letras", e virar aquella em frége.

Contido a muque por varios policiaes, foi autoado, e depois recolhido ao xadrez.

A Assistencia pensou-lhe os ferimentos que elle recebeu no ardor da refrega.

Conciliando os interesses militares com o serviço publico

Uma circular do chefe do Saneamento e Prophylaxia Rural do Districto

O dr. Lafayette de Freitas, chefe da prophylaxia rural no Districto Federal, fez hontem expedir a seguinte circular aos chefes dos postos sanitarios ruraes e encarregado do serviço de hydrographia sanitaria:

"Em additamento ao m/m. circular n. 792 de 20 de julho do corrente anno, de ordem do dr. chefe do Serviço, peço-vos scientifiqueis aos empregados desse posto convocados para as manobras militares que se deverão apresentar nos respectivos corpos em 8 do corrente mez, de accordo com a convocação feita nos editaes do Ministerio da Guerra.

Cumpre-me ainda trazer ao vosso conhecimento que, conforme deliberação do ministro da Guerra, os srs. commandantes dos corpos darão licença nos dias uteis, das 3 horas ás 7 horas da noite, aos empregados publicos que desejarem comparecer nas suas repartições.

Assim sendo, pois, os empregados desse posto, que desejarem gozar das vantagens acima, deverão requerer com urgencia a esta chefia, afim de que possa ser fornecido o respectivo documento, exigido pelo sr. general commandante da 1ª região militar, por occasião da incorporação.

Outrosim, communico-vos que os empregados reservistas encarregados do cadastro, recenseamento, serviço de hydrographia, escriptas e microscopia deverão trabalhar á tarde, quando em absoluto não puderem comparecer pela manhã, como fazem actualmente, devido a distancia entre o corpo em que servirem ou por outros motivos justificados. Os trabalhos acima mencionados poderão ser executados em qualquer hora do dia, e deste modo ficarão conciliados os interesses da instrucção militar com os do Serviço. Devo ainda accentuar que os reservistas que não se utilizarem da concessão acima seguirão o programma normal de exercicios estabelecido pela unidade em que servirem.

Durante o tempo em que os empregados deste Serviço estiverem incorporados perceberão integralmente os seus vencimentos (art. 36 do Dec. 14.663 de 1º - II - 1920)."

Atropelamento na rua Francisco Eugenio

Hoje, pela manhã, na rua Francisco Eugenio, quando procurava desviar-se de um auto que caminhava na mesma direcção, o de n. 5.202 atropelou o nacional Edgard José Lopes, ferindo-o em varias partes do corpo.

O chauffeur Antonio Fernandes Loureiro foi preso pela policia do 10º districto, sendo a victima, que reside á rua S. Christovão, n. 433, soccorrida pela Assistencia.

Por causa de um verso

O palacio da Paiva — a cortezã celebre do segundo Imperio que, depois de 1870, se fez mulher dum principe, — acaba de ser vendido. Esta venda foi este anno um dos grandes acontecimentos da avenida dos Campos Elysios.

E' interessante lembrar uma anecdota que se prende com a inauguração do palacio.

Nessa noite numerosos convidados enchiam os salões da Paiva, que desejou mostrar-lhes o palacio, tendo sido muito admirada a bella escada que liga o rez-do-chão ao primeiro andar.

— E' preciso celebrar estas maravilhas com uma inscripção — observou um dos convidados.

A Paiva approvou e dirigindo-se a Emile Augier, disse-lhe:

— Meu caso poeta, conto comsigo. Desejo versos seus para a inscripção.

— Um só bastará, — respondeu Augier, — e dum melhor poeta do que eu: Racine.

— Qual é?

— "Ainsi que la vertu, le vice a des degrés"!

A Paiva fingiu não comprehender, sorriu e falou doutra coisa. Mas Emile Augier não voltou a ser convidado.

A inauguração, hontem, da 7ª Exposição de Canarios

Inaugurou-se hontem, conforme noticiámos, ás 2 horas da tarde, a 7ª exposição de canarios, effectuada num dos edificios da esplanada do morro do Senado, á praça Deodoro e sob os auspicios do Centro de Criadores de Canarios.

Cento e sessenta e sete passaros, todos nacionaes, nascidos desde 1 de maio do anno passado até o fim de abril deste anno, estavam expostos, tendo merecido as mais lisonjeiras referencias da assistencia.

O recinto da exposição estava adornado de flôres, com um aspecto deveras encantador.

Entre os principaes expositores, notavam-se os nomes dos srs. Francisco G. B. da Cruz, Aurelio F. de Moraes, sra. Nazareth Menezes, Hildebrando Barbosa Rodrigues, Jonas L. Coelho, Francisco E. da Costa e Sá e Fernando Lima.

Os premios ficaram assim distribuidos:

Canarios de côres fortes — Grande premio — Medalha de ouro: "Jorge", gemmado, pintado, nascido a 10 de setembro de 1921, do sr. Fernando Lima; primeiro premio — medalha de prata — "Apogêo", gemmado, bronzeado, nascido a 25 de setembro de 1921, do sr. Hildebrando Barbosa Rodrigues; "Vencedor", gemmado, idem, idem; "Tamoyo", idem, 14 de fevereiro de 1922, do sr. Jonas L. Coelho; "Salvador Rosa", idem, 27 de outubro de 1921, do sr. Domingos C. Buccos; medalhas de bronze — "Arcoverde", gemmado, pintado, 2 de outubro de 1921, do sr. Fernando Lima; "Minuano", idem, 12 de janeiro de 1922, do sr. Ary Santos; "Araguaya", 12 de janeiro de 1922, sra. Nazareth Menezes; "Cadete", baio gemmado, 3 de dezembro de 1921, do sr. Jonas L. Coelho, e "Africano", gemmado pintado, 27 de outubro de 1921, do sr. Domingos C. Buccos.

Canarias, côres fortes — Grande premio — "Hilina", gemmada, 25 de setembro de 1921, dr. Hildebrando B. Rodrigues; medalha de prata: "Lina", gemmada pintada, 12 de novembro de 1921, Ary Santos; "Maria Nazareth", gemmada pintada, 1' de outubro de 1921, Raul Almeida; "Belmira" d'Almeida", baia gemmada, 29 de janeiro de 1922, do sr. Jonas Lacerda Coelho; medalha de bronze: "Sterlina", baia dourada, 11 de novembro de 1921, sr. José Alves Garcia; "Alta Silesia", verde, 29 de dezembro de 1921, sr. Luiz Vieira Borges; "Zumena", baia gemmada, 1 de fevereiro de 1922, sr. Francisco G. B. da Cruz; "Timbyra", idem, 4 de janeiro de 1922, sr. Francisco G. B. da Cruz; "Campineira", baia dourada, 30 de novembro de 1921, sr. Hildebrando B. Rodrigues.

Canarios côres fracas — Grande premio — medalha de ouro: "Happi", limoado, 12 de novembro de 1921, sr. Ary Santos; medalha de prata: — "Antonio Carlos", limoado pintado, [illegible] de setembro de 1921, sra. Nazareth Menezes; "Ibere", idem, 10 de outubro de 1921, sr. Hildebrando B. Rodrigues; medalha de bronze: — "Ypiranga", limoado, 10 de outubro de 1921, sra. Nazareth Menezes; "Caramuru'", idem, 28 de dezembro de 1921, idem; "Zedotilo", idem 22 de novembro de 1921, sr. Francisco G. B. da Cruz; "Zikino", idem, 25 de novembro de 1921 idem, "Eno", limoado pintado, 12 de novembro de 1921, sr. Ary Santos.

Canarias, côres fracas — Grande premio, medalha de ouro: — "Desejada", limoada, 19 de outubro de 1921, sr. Hildebrando B. Rodrigues; medalha de prata: "America II", baia pintada, 20 de novembro de 1921; sr. Hildebrando B. Rodrigues: "Perigosa", limoada pintada, 28 de fevereiro de 1922, idem; "Grauna", idem, 2 de outubro de 1921, sr. Fernando Lima; medalha de bronze: — "Alba", idem, 20 de novembro de 1921, sr. Hildebrando B. Rodrigues; "Lizeta", limoada, 4 de janeiro, de 1922, sr. Francisco G. B. da Cruz; "Seductora", idem, 6 de dezembro de 1921, sr. Fernando Lima; "Alzira", limoada pintada, 10 de dezembro de 1921, idem; e "Azalea", idem, 20 de novembro de 1921, sr. Francisco E. da Costa e Silva.

Durante a exposição, tocou a orchestra dos Turunas Pernambucano.

Depois da ceremonia da inauguração, a directoria do Centro, composta dos srs. dr. Nazareth Menezes, Sebastião Guimarães, Aristides Silva, Francisco Saddock, capitão José Moreira da Silva, Santos e Fernando Lima, offereceu aos presentes uma fina mesa de doces e refrescos.

O SOCIAL

Temos presente o n. 283 deste brilhante semanario, que fiel á sua directriz, continúa a fazer programma dos nossos principaes institutos beneficientes.

Depois de prestar homenagem ao dr. Raul Veiga e á sua administração, occupa-se nas demais paginas dos assumptos da semana, da exposição do centenario da situação dos bancos, de actualidades portuguezas, abundante noticiaria do movimento associativo e vida mundana, turf, etc. Um numero cheio.

O imposto de consumo sobre o fumo

O director da Recebedoria Federal tomando em consideração o relatorio apresentado pelo agente fiscal Mario Augusto Saldanha da Gama sobre a fiscalização do imposto de consumo sobre fumo — proferiu no mesmo relatorio o seguinte despacho:

"Não ha, como parece ao sr. sub-director interino — no relatorio de fls. 7 a 9, o aspecto sob o qual o encara o mesmo sr. sub-dictor. O signatario desse documento, pelos quadros com que o instrue, demonstra a sua louvavel actividade em proveito dos interesses fiscaes. Essa actividade aliás, com satisfação o affirmo, tem sido patenteada por outros agentes fiscaes, e dahi o augmento da renda do imposto de consumo, verificada depois que assumi a direcção desta Repartição, para cujo auspicioso resulado muito hão concorrido o zelo, esforço, competencia e dedicação do sr. sub-director interino da 3ª sub-directoria, secundada a sua acção, nesse proposito, pela boa vontade e intensa e efficiente cooperação da quasi totalidade dos agentes fiscaes da circumscripção deste districto e dos de outras circumscripções; que aqui se acham servindo.

E' certo que a administração fiscal tem ainda muito a esperar desses servidores, aos quaes concito a não recuar no desempenho da ardua e importante missão que lhes está confiada, promovendo a exacta arrecadação da renda do tributo de que se trata, tão preponderante, no momento presente no systema tributario do Brasil, como substitutiva de outras rendas, de caracter externo, cujo declinio se accentua, e que, por isso mesmo, para o preciso equilibrio orçamentario da receita, exige a intensificação da fiscalização, para que majoradas fiquem as rendas internas, das quaes a mais promissora é a dos impostos de consumo.

Tomando, portanto, conhecimento do relatorio apresentado, do qual se infere ter havido, no periodo de março a maio do corrente anno, um augmento de renda de rs. .... 256:510$600 (duzentos e cincoenta e seis contos quinhentos e dez mil e seiscentos reis), só no imposto referente ao fumo, — não posso me furtar á satisfação e ao dever de justiça de mandar elogiar o agente fiscal Mario Augusto Saldanha da Gama, — encarregado especialmente desse serviço, sem prejuizo dos da secção a seu cargo.

Recebedoria do Districto Federal, 24 de julho de 1922. — Severiano de A. Cavalcanti, director.

NOTAS SOCIAES

NATALICIOS

Fazem annos hoje:

d. Alice Faller Duque Estrada, esposa do dr. Henrique Dias Duque Estrada;

— o commandante Alberto de Lima Barros;

— o sr. Humberto Graça;

— o sr. Manoel Fabiano;

— Passa hoje a data anniversaria do dr. Raul Peixoto.

Dotado de um espirito culto, trabalhador infatigavel pela nobre cruzada em prol dos animaes, Raul Peixoto tem sido ao mesmo tempo uma acção exemplar no jornalismo, onde tem desabrochado o seu talento como uma affirmação do seu valor intellectual. Fazendo parte da directoria da Liga Internacional de Assistencia aos Animaes, o anniversariante tem conquistado a estima e consideração de seus collegas pelos seus profundos conhecimentos do assumpto sob varios aspectos.

O dr. Raul Peixoto é socio effectivo de varias associações scientificas nacionaes e titulado da Société Protectrice des Animaux, de Paris, e da Society for the Prevention of Cruelty to Animals, da Inglaterra.

NASCIMENTOS

O sr. Tarquinio de Medeiros e d. Consuelo Cabral Medeiros têm o seu lar em festa com o nascimento de sua filhinha Haydée.

— O lar do casal Romolo d'Alessandro acha-se enriquecido com o nascimento da sua primeira filhinha, que na pia baptismal se chamará Alayde.

CASAMENTOS

Realiza-se hoje o casamento do sr. Joaquim de Magalhães, negociante desta praça, com a senhorita Dyonisia Candida Vicente. Servirão como padrinhos, por parte de ambos os nubentes, o dr. Alvaro de Azevedo Lisboa e senhora, no religioso, e Ramiro Moreira Nunes e senhora, no civil.

O acto civil terá logar ás 2 horas, na 3ª pretoria, e o religioso ás 4 horas, na egreja de S. Joaquim.

CLUBS E FESTAS

EMBAIXADORES — Foi um verdadeiro successo a festa que os Embaixadores offereceram ante-hontem, em homenagem ao seu thesoureiro, capitão Alberto Guimarães, no salão de honra do Club dos Fenianos.

A's 10 horas da noite, effectuou-se a sessão solenne, presidida pelo sr. Miguel B. Cavancilas e secretariada pelos srs. Antonio Augusto Coelho e Antonio Vieira. Teve a palavra o sr. Lucas de Freitas, que, além de ler o officio dirigido á directoria dos Fenianos, fez brilhante discurso enaltecendo o valor do thesoureiro dos Embaixadores, inaugurando em seguida o retrato do mesmo, entre calorosas palmas. Falaram ainda os srs. H. Moura, secretario do club, e o presidente do Club dos Furrecas, de Santa Cruz, saudando o homenageado. Finda a solennidade, foi servido o banquete, tendo, ao espoucar do champagne, o secretario dos Embaixadores agradecido a presença dos convidados e da imprensa, respondendo o nosso collega M. Velloso.

Seguiu-se o baile, cujas danças foram abrilhantadas pela orchestra Schubert e pela banda do 2º batalhão da Policia Militar, sob a regencia do professor J. Rezende.

ENFERMOS

Continua guardando o leito, em sua residencia, á rua Voluntarios da Patria n. 35, em consequencia de uma grippe pulmonar, o coronel Fridolino Cardoso, director-gerente do Caminho Aereo Pão de Assucar.

O enfermo, que tem sido muito visitado por seus amigos e admiradores, tem como medico assistente o dr. Modesto Guimarães, que tem sido de extraordinaria dedicação.

CONCERTOS

No salão da Associação dos Empregados no Commercio, realiza-se, no dia 10 do corrente, ás 9 horas da noite, o decimo segundo concerto da Sociedade de Cultura Musical.

FALLECIMENTOS

Falleceu hontem, ás 6 1/2 horas da tarde, em sua residencia, á rua Dr. Burmann, 39, em Nictheroy, o dr. Durval Fernandes de Castro, clinico naquella capital.

— Falleceu hontem, ás 10 horas da noite, em sua residencia, á rua Conselheiro Jobim 91, E. Novo, o menino Hello, filho do sr. Vidal Almeida Rocha, sahindo o feretro ás 5 horas, para o cemiterio de São Francisco Xavier.

MISSAS

Na egreja matriz do Sacramento (Avenida Passos), será rezada amanhã, ás 9 horas, missa de 30º dia, em suffragio da alma do major Pedro José da Costa Paiva, mandada celebrar pela viuva d. Margarida da Costa Paiva e membros da familia do extincto.

O commandante e o immediato do "Carvalho Araujo" receberam significativa homenagem da colonia portugueza

Realizou-se, hontem, no Gremio Republicano Portuguez, a entrega dos diplomas de socios honorarios daquella sociedade ao commandante e ao immediato do cruzador lusitano "Carvalho Araujo".

Presidiu á sessão o embaixador portuguez, que convidou para fazerem parte da mesa, aos srs. consul de Portugal, commandante Antonio Allemão Cysneiros Faria e o immediato Jayme Correia Inso, do cruzador "Carvalho Araujo", José Augusto Prestes e Antonio José Gonçalves, presidente do Gremio, que primeiro teve a palavra, produzindo um applaudido discurso. Começou o orador por explicar os motivos da ceremonia que se effectuava: o agradecimento da colonia aos auxilios prestados pelos bravos marujos lusitanos aos gloriosos "raidmen" seus patricios. Disse, em poucas palavras, o que tem sido a acção do Gremio, desde 1893, data de sua fundação, como propagandista da Republica Portugueza. Mostrou como tem a associação sob a sua direcção, concorrido pecuniaria e moralmente para a manutenção das Escolas Moveis em Portugal, onde milhares de creanças receberam a luz do saber e o amparo da manutenção; recebido com o maximo carinho e attenção a todos os vultos portuguezes que têm visitado o Brasil; commemorando as datas historicas, como incentivo ao amor patrio; despendendo, emfim, milhares de contos de réis em prol do bom nome da patria e da Republica. E terminou enaltecendo a bravura do commandante Cysneiros, durante a ultima guerra européa, bravura essa que lhe mereceu o grande numero de medalhas que lhe cobrem o peito, e fazendo entrega a elle e ao seu immediato, com um apertado abraço do Gremio e da colonia portugueza dos diplomas de socios honorarios que lhes foram concedidos em assembléa geral do mesmo Gremio.

Em seguida, falaram os socios, srs. Benjamin Dias e Pedro Pinto de Miranda e o professor Mario Correia, que enalteceram o valor dos homenageados e da marinha lusitana, na figura delles representada.

Por fim, falou, agradecendo, o commandante Cysneiros, mostrando-se desvanecido, elle como o immediato, pelas provas de amizade e sympathia que lhes tributaram.

BEBEU PERMANGANATO

Armiada Rodrigues, de 21 annos, solteira, residente á rua do Rezende n. 14, tentou suicidar-se hontem, por motivo ignorado, ingerindo permanganato.

Foi soccorrida pela Assistencia, ficando fóra de perigo.

A VIDA EM VIDROS
Rhum Creosotado
DE
Ernesto Souza
BRONCHITE
Rouquidão, Asthma, Tuberculose pulmonar.
GRANDE TONICO
abre o appetite e produz a força muscular.

FORMULA:
CREOSOTO DE FAIA
-:- IODO -:-
Hypophosphito de SODIO
Hypophosphito de CALCIO
GLYCERINA
Partos elementos para a Hygiene dos Pulmões e
: : Robustez : :

GRANADO & C.
Rua 1º de Março n. 14
(9784)

NOS THEATROS

NOTAS & NOTICIAS

SUBSIDIO PARA UM DICCIONARIO THEATRAL (Continuação) — *Rosa Martins* — Nasceu no Porto a 1 de maio. Estreou no sul, ha mezes, fazendo parte da companhia Leonia. Appareceu nesta capital em julho ultimo, na revista "Panella que muitos mexem", que se representa no Recreio, incumbindo-se de quatro *rabulas*, entre ellas a de Venus.

Sarah Nobre — Nasceu em Lisboa a 3 de maio. Estreou em Manáos, em julho de 1912, no papel de Suzette, do drama "O mestre de forjas". O publico carioca viu-a pouco depois, na "Madame Fonfon", ao lado de Christiano de Souza. Desde 1914 é a "estrella" da companhia Antonio de Souza.

Sylvia Bertini — Estreou no Trianon a 8 de agosto de 1919, encarregando-se do papel de Georgina, na comedia "Longe dos olhos" (companhia Leopoldo Fróes). Fez depois parte da companhia Abigail Maia, que occupa o mesmo theatro, estreando no papel de Vera, da comedia "Os nossos papás", de Ribeiro Couto (27 de maio de 1921).

Theresa Gatti — Nasceu nesta capital a 20 de agosto. Estreou em Pernambuco, com os Garridos, na comedia "Flores de sombra", fazendo o papel de Rosinha, que é o de sua predilecção. Depois trabalhou naquelle Estado e no da Bahia, com a companhia Iracema de Alencar. Regressando ao Rio incorporou-se á *troupe* dirigida pelo actor José Loureiro, reapparecendo no cinema Copacabana. Faz agora parte da companhia de revistas do Recreio, tendo estreado na "Panella que muitos mexem".

Tina Valle — Ernestina Valle nasceu em Lisboa a 13 de fevereiro. Estreou, a 6 de março de 1912, no theatro Recreio, na companhia dirigida pelo actor Pato Muniz, fazendo o papel de Nury, no drama *Manelick*. Acabadas as representações dessa companhia, continuou no Brasil, trabalhando em varios generos. Em 1917 foi a primeira dama da companhia dramatica que trabalhou no Carlos Gomes, sob a direcção dos actores João Barbosa e Marzullo.

Tulia Burlini — Nasceu em Lucca, Italia, a 5 de agosto. Veiu para o Brasil nos verdes annos. Estreou no theatro Carlos Gomes a 21 de março de 1917, no papel de Fausta, do vaudeville "Amigo, mulher... e marido", de Robert Flers e Caillavet. Em 1921 passou a trabalhar na companhia Leopoldo Fróes, estreando na comedia "Longe dos olhos". Faz parte actualmente da Companhia de Comedia Brasileira.

Vanda Rooms — Nasceu nesta capital, a 26 de outubro. Foi alumna da Escola Dramatica. Estreou no theatro S. Pedro, a 9 de dezembro de 1919, na burleta "As sapequinhas", de Viriato Corrêa. Dissolvida a companhia, passou a trabalhar no Recreio, apresentando-se na opereta "A casa das tres meninas". Papel favorito: a Sylvia, de "Longe dos olhos".

Victoria Miranda — Nasceu nesta capital, a 8 de março. Estreou no theatro S. José, como corista, em 1908, na companhia Francisco de Souza. Como actriz trabalhou depois em varios theatros, tendo estado ultimamente no Trianon, onde fez, na peça de estréa da Companhia Abigail Maia ("Os nossos papás"), o papel da ama, e depois um "travesti", o do Jorge, o petiz de "O demonio familiar", de José de Alencar. Papel favorito: a cega de "As duas orphãs".

Victoria Soares — Nasceu em Porto Alegre, a 5 de março. Estreou no Pará, fazendo a figura da ingenua do drama "Os dois garotos", na companhia Francisco Santos. Appareceu no Rio, em 1907, no theatro Recreio, fazendo o papel de Martha, na burleta "Amor e Carnaval", de Olympio Nogueira (13 de janeiro). Trabalhou depois nas companhias Antonio de Souza, Abigail Maia e Brandão Sobrinho.

Zazá Soares — Augusta Soares nasceu em Sevilha, a 23 de janeiro. Aos 15 annos estreou em Lisboa, no Casino Etoile, na revista "Nem vae nem racha", cantando um duetto com Salles Ribeiro. Depois trabalhou no Gymnasio, estreando numa creadinha de "O papa-leguas". No Brasil trabalhou primeiramente no Pará, com a Angela Pinto. Ali, por ter feito a protagonista da peça de Berton, começou a ser tratada por Zazá. Veiu ao Rio em 1910, estreando no Recreio no Maxixe, numa *rabula* da revista "Arreda!"

—:—

OS BICHOS DO THEATRO — Dão-nos mais os "Subsidios para um diccionario theatral" as seguintes informações sobre os bichos que têm apparecido no theatro:

Ave do Paraiso, opera comica, em tres actos, de Chivot e Duru, traducção de Eduardo Garrido. Theatro Sant'Anna, 19 de maio de 1885 (Rose Meryss, Delmary, Guilherme de Aguiar, Mattos, Areas, etc.) Reprise no theatro Apollo, em 13 de julho de 1900.

Avestruz, vaudeville opereta, em 3 actos, de Vast Ricouard, traducção de Souza Ribeiro, musica de José Nunes. Theatro Lucinda, 5 de julho de 1905 (Peixoto, João Barbosa, Alfredo Silva, Ramos, Pepa Delgado, etc.)

Bicharia, revista em 3 actos e 11 quadros, de Vicente Reis, musica de Stichini. Theatro Sant'Anna, 1 de junho de 1895, em beneficio do actor Colás. Fazia o papel da Bicharia a actriz Rose Meryss.

Cão de cego, drama de Malard e Tournay, traducção de Eduardo Garrido. Theatro Lucinda, 18 de janeiro de 1890. Fez a sua estréa nesta peça a actriz Gabriella Montani, no papel de Zoé.

Gata branca, magica em 3 actos e 8 quadros. Theatro Cassino, 7 de fevereiro de 1874. (Eugenia Camara, Izabel Porto, etc.)

Juriti, peça de costumes sertanejos, em 3 actos, de Viriato Corrêa, musica de Francisco Gonzaga. Theatro S. Pedro, 16 de julho de 1919. (Abigail Maia, Arthur de Oliveira, Procopio Ferreira, Salles Ribeiro, Vicente Celestino, etc.)

Os lobos marinhos, zarzuela, de Ramos Carrion e Vital Aza. Theatro Phenix Dramatica, 22 de janeiro de 1892.

Os melros brancos, vaudeville em 3 actos, de Labiche, traducção de Joaquim Serra. Theatro Sant'Anna, 23 de outubro de 1890. (Joaquim Maia, Colás, Apollonia, Balbina Maia)

As ovelhas leprosas, drama em quatro actos, de Barriere, traducção de Ferreira Guimarães. Theatro Gymnasio, 20 de novembro de 1873 (Ismenia dos Santos, Apollonia, Helena Cavalier, Paiva, Martins, etc.)

Pato, vaudeville de Feydeau. Palacio Theatro, 16 de agosto de 1919, pela companhia portugueza Maria Mattos-Mendonça de Carvalho.

Rato azul, vaudeville, traducção de Xavier Marques. Theatro S. Pedro, 29 de Setembro de 1911 (Christiano de Souza, Maria Falcão, Guilhermina Rocha, etc.) Varias reprises.

Um tigre de Bengala, peça em acto. Theatro Cassino, 8 de novembro de 1875 (Dufour, Rose Villiot, etc.)

O Vampiro, drama em 5 actos, de Alexandre Dumas e A. Maquet. Theatro Phenix Dramatica, 2 de outubro de 1873 (Guilherme de Aguiar, Vasques, Eugenia Camara, etc.)

—:—

SARA'O LITERARIO — Bem intitulada é assim a festa de Raphaela Marques, que se realizará no Palacio Theatro, no dia 10 do corrente, com a representação da comedia "Carta anonyma" e um acto de recitações em que, de uma forma original e elegantissima, os principaes artistas da companhia Lucilia Simões, tendo Fróes á frente, recitarão versos, e em que Maria Judice, a cantora que se apaixonou pelo theatro de declamação, cantará trechos de opera.

—:—

FRO'ES NO PALACIO — Hoje, finalmente, verá o publico, no Palacio Theatro, o querido actor Leopoldo Fróes, desempenhar [illegible] tem sido annunciado, o papel de Cascard, da celebre peça "Zazá". Mario Pedro e Seixas Pereira merecem os mais calorosos applausos por terem sabido aproveitar a noite de sua festa, dando ao publico occasião para ver representar e para envolver no mesmo enthusiasmo Lucilia Simões, Leopoldo Fróes e Erico Braga, artistas nascidos no Brasil, representando entre portuguezes e sob a egide de Lucinda Simões.

"CASAES & Cª", NO RECREIO — Está marcada para quarta-feira proxima no theatro Recreio, a 1ª representação da revista "Casaes & C.", original dos srs. Ruben Gill e Monte Sobrinho.

Com anciedade vem sendo esperada a revista, porquanto consta já a graça com que está escripta, a vivacidade de suas scenas, e ainda por saber-se que os scenarios completamente novos, serão pintados pelos nossos scenographos mais distinctos.

—:—

OS AVIADORES PORTUGUEZES NO CARLOS GOMES — A parceria Bittencourt-Menezes está organizando, para quarta-feira, no Carlos Gomes, um festival artistico, em homenagem a Santos Dumont.

O programma organizado com muito gosto, e além das novidades que, naquelle dia serão introduzidas na peça, quasi todos os artistas de nomeada que ora se encontram no Rio, tomarão parte no espectaculo.

MUSICA

SOCIEDADE DE CULTURA MUSICAL — Realiza-se no dia 10 do corrente, ás 9 horas da noite, no salão da Associação dos Empregados no Commercio, o 12º concerto desta sociedade, para audição das composições premiadas dos srs. Oscar Lorenzo Fernandes e Fructuoso de Lima Vianna.

A senhorita Heloisa Accioli de Brito, tomará parte nesta festa de arte, executando o "Preludio" e "Fuga", de Bach-Busoni, e duas peças de Liszt.

AUDIÇÃO DE CANTO — Realizar-se-á, na segunda quinzena do corrente mez, a audição annual das alumnas do Curso Celeste Jaguaribe. Por essa prova publica, poder-se-á avaliar do desenvolvimento da arte do canto entre nós. Esse curso, que vem obedecendo a um programma criteriosamente estabelecido, se impoz no nosso meio, tal a efficiencia dos seus methodos, pois de outro modo não se explicaria o seu grande desenvolvimento, como se poderá verificar pelo numero das alumnas que tomarão parte na proxima audição.

Mesdemoiselles: Bertha Kaseff, Branca Bagueira, Clementina de Oliveira Santos, Carmen Suppino, Celita Santos, Daura Procopio de Oliveira, Dalila Bulcão, Elisa Barbosa, Idalina Fragata, Leonidia Procopio de Oliveira, Mercedes da Gama, Mathilde Otto, Mili Garcia, Ofelia Bagueira e Yolanda Barbosa.

Mesdames: Constança Bussmeyer, Davina Moscoso, Maria Augusta Duarte, Mariquita Mendes e Rosita Nery.

DIVERSAS

Desligaram-se da companhia do theatro S. José, em S. Paulo, segundo se dizia, o actor João Martins e a actriz Nair Alves.

— E' possivel que entrem para a companhia do Recreio as actrizes Rosalia Pombo e Cascemira Ferreira.

O CARTAZ DE HOJE

LYRICO — "Paris chic".
PALACIO — "Zazá".
REPUBLICA — "Phi-Phi".
TRIANON — "A vida é um sonho".
CARLOS GOMES — "Aguenta, Felippe!".
IRIS — Circo.

"CIGARROS MISTURAS"
Manufactura esmerada de LOPES SA' & C., são os melhores. Rua Santo Antonio, 5|9. (2779)

A PRAÇA DE SANTOS

Santos, 5 — O movimento geral de café verificado hontem nesta praça, foi o seguinte:

Café baldeado com destino a esta cidade, 31.504 saccas, sendo: Paulista (inclusive Jundiahy e Itauna), 27.310; Bragantina (inclusive Campo Limpo), 450; Sorocabana, 1.961; Pary e S. Paulo, 146; Braz, 1.727; café entrado, 30.089 saccas; café embarcado, 20.354 saccas; café despachado, 26.118 saccas; café saido, 787 saccas.

O mercado disponivel fechou estavel, com base para o typo 4 — 18$800.

—:— Relação geral dos exportadores que despacharam café na Mesa de Rendas: J. Aron & C.ª, Ltd., 5.500 saccas; Hard, Rand & C.ª, 5.050; Sociedade An. Levy, 1.350; Almeida Prado & C.ª, 3.000; Jessouroun Irmão & C.ª, 1.250; Lima, Nogueira & C.ª, 1.168; Comp. Prado Chaves, 1.000; Andrade Junqueira & C.ª, 1.000; E. Johnston & C.ª, Ltd., 1.000; Martins Wright & C.ª Ltd., 750; Naumann, Gepp & C.ª Ltd., 653; Sociedade An. Casa Malta, 112; Sociedade An. Casa Picone, 500; Basanta Coffee Ltd., 250; Leite, Santos & C.ª, 117; Prado Ferreira & C.ª, 50; Comp. Magazins Generaux, 23; diversos, 10.

Café Mineiro — Naumann, Gepp & C.ª, Ltd., 2.472 saccas; Lima, Nogueira & C.ª, 470; Sociedade Anonyma Casa Malta, 388. Total, 26.113 saccas.

—:— No mercado do termo, as cotações do fechamento foram as seguintes: agosto, 18$100; setembro, 17$575; outubro, 17$200; novembro, 17$050; dezembro, 16$825 e janeiro, 16$600.

—:— O mercado do termo fechou estavel, tendo sido realizadas vendas de 33.000 saccas de café.

—:— A importancia arrecadada pela Recebedoria de Rendas, foi de. . . . 1291135$258.

—:— O stock de café existente nesta praça em primeira e segunda mão, é de 2.491.660 saccas.

Atirou-se sob as rodas de trem

Hontem, pela manhã, quando o trem S. S. 12 passava pela cancella da estação do Meyer, um homem de modesto trajar, pardo, apparentando contar 30 annos, atirou-se entre dois carros daquelle trem, morrendo immediatamente.

O cadaver foi removido para o Necroterio e ahi reconhecido. Trata-se do operario Antonio Modesto de Oliveira, de 26 annos, empregado na Estrada de Ferro Central do Brasil e residente na casa sem numero da Estrada Real de Santa Cruz.

O reconhecimento foi feito pela mãe da victima, Antonietta de Jesus.

"Fóra do mundo"
GASTÃO PENALVA
Scenas e paisagens da Ilha Fernando de Noronha, habitos dos presidiarios, seu modo de viver, seus trabalhos. Anecdotas interessantissimas. "Fóra do Mundo" encontra-se nas principaes livrarias. (1810)

APANHOU DO INQUILINO

O nacional Anadino Dias, solteiro, de 25 annos, residente no logar denominado Acary, na Estrada Velha da Tijuca, foi hontem aggredido, a páo, pelo seu inquilino João Bastos, que o feriu na cabeça.

A policia prendeu o aggressor.

6.800 escoteiros desfilaram, ante-hontem nas ruas de S. Paulo

A cidade de S. Paulo foi theatro, ante-hontem, de um curioso espectaculo. Seis mil e oitocentos escoteiros desfilaram galhardamente, ao som das fanfarras, pelas ruas principaes daquella capital.

O exercito infantil vinha da praça da Republica, estendia-se pela rua 24 de Maio, avenida S. João, rua de S. Bento e cidade até ao largo do Palacio.

As seis mil e oitocentas crianças que marcharam pela cidade fizeram mais do que um simples exercicio, uma simples demonstração, ou uma passeata festiva; o rufo dos seus tambores e o grito dos seus clarins resoaram como enternecedora oração de civismo.

O desfile dos escoteiros, que se realizou por determinação da Directoria Geral de Instrucção Publica, effectuou-se ás 12 horas, tomando nelle parte 6.800 escoteiros de 40 estabelecimentos de ensino.

A's 11 horas começaram a chegar á praça da Republica, ao som das marchas de cornetas e tambores, os garbosos escoteiros da cidade. Pouco depois, estavam reunidos na praça e nas ruas adjacentes 6.800 rapazes, enquadrando o auriverde pendão, cuja guarda o conduzia com inexcedivel orgulho e enthusiasmo.

Ao meio-dia, pelo professor Guilherme Kuhlmann, director geral da Instrucção Publica, pelo dr. José Carlos de Macedo Soares, presidente da A. B. E.; dr. Ascanio Cerqueira, dr. Edgard Garcia Vieira e outros membros do Conselho Superior da Associação Brasileira de Escoteiros, foi dado inicio á revista, da qual tiveram a melhor impressão.

Os escoteiros foram apresentados pelo professor Galaor N. de Araujo delegado regional do ensino e director da escola de instructores de escotismo.

Compareceram as seguintes commissões: grupos escolares Campos Salle, com 160 escoteiros; Cambucy, com 200, 1º e 2º do Braz, com 600; Modelo do Braz, com 150; Belemzinho, com 400; José Bonifacio, com 150; Marechal Floriano, com 250; Sant'Anna, com 250; Penha, com 200; Liberdade, com 200; 1º da Mooca, com 500; Oswaldo Cruz, com 150; Escola Profissional, com 180; S. Joaquim, com 200; Consolação, com 200; Maria José, com 200; Rodrigues Alves, com 150; Santo Antonio, com 250; Triumpho, com 180; Barra Funda, com 180; Arouche, com 180; Pedro II, com 180; Lapa, com 200; Pary, com 150; Regente Feijó, com 180; Modelo da Praça, com 200; Marechal Deodoro, com 180; Prudentes de Moraes, com 200; São João, com 200; Santo Amaro, com 100; Salesianos, com 150; Escola Santo Adalberto, com 50; e diversas commissões das escolas reunidas, com um total de 580 escoteiros.

A organização do desfile foi feita pelo sr. Galaor Nazareth de Araujo, 1º delegado regional do Ensino.

A CONSTRUCÇÃO DO ORPHANATO S. SEBASTIÃO

Escrevem-nos:

Commissão que teve a iniciativa da construcção do Orphanato S. Sebastião communica ao publico e commercio que até ultima deliberação está suspensa a grande subscripção iniciada, resolução que se estende aos proprios membros da Commissão, exceptuando os srs. Costa Pereira e Pinto Rocha, que têm plena autorização para assim procederem.

Logo que esteja completa a commissão definitiva que vae levar a effeito a grande obra, serão publicados os nomes dos membros, que a compuzer, bem como os donativos conseguidos até hoje.

Fazemos esta declaração afim de evitar que se repitam as explorações contra esta iniciativa, e encarecidamente pedimos que qualquer cavalheiro, que se apresente pedindo donativos o detenham afim de ser entregue á policia. — *A Commissão*.

INDICADOR

ADVOGADOS

Dr. Amalio da Silva — Rua 7 de Setembro 207, sobrado.
Dr. Alvaro Goulart de Oliveira — Rua da Alfandega 91, sobrado.
Dr. Salgado Filho — R. General Camara 47, 1º and. Tel. 5304, Norte.
Drs. Verissimo de Mello e Domingos Louzada — Quitanda 45. T. C. 3907.
Dr. Nelson Campos — Escriptorio: rua da Carioca, 66.
Dr. Francisco Loup — Carmo, 71, 1º, sala 3ª, 9 ás 11 e das 16 ás 18 hs.
Dr. Alfredo Machado Guimarães Filho. Rua do Ouvidor 52, 1º andar.
Dr. J. M. Mac Dowell da Costa — General Camara, 66. Tel. Norte 4747, das 10 ás 12 e das 14 ás 17 hs.
Dr. Bastos de Oliveira Filho — Rua da Quitanda n. 126. Tel. Norte, 1892; das 11 ás 12 e das 15 ás 17 horas.

MEDICOS

Dr. Luis Ramos — P. Saens Peña 31. R. Conde Bomfim 685. Tel. V. 1639.
Dr. Moraes (Manoel de) Av. R. B.co 137. (15 hs.) 2.ªs, 4.ªs e 6.ªs.
Dr. I. Malagueta, R. S. José n. 42. Tel. 264, C.
Dr. A. Pamplona — Medeiros Passaro, 27, Tijuca. V. 1276. 1º de Março 13, N. 5303, das 14 ás 16 horas.
Dr. Flavio de Moura — R. Buarque n. 33 (Leme). Tel. Sul 1952.
Dr. Henrique Duque — Rodrigo Silva n. 5. Res. R. Ibituruna, 73.
Dr. Bruce Mallio — R. Rodrigo Silva, 28. Res.: Av. Gomes Freire, 25.
Dr. Jorge Pinto — Rosario 140. Tel. 2070. Res.: r. V. de Figueiredo 58.

MEDICOS OPERADORES

Dr. Barbosa Vianna — Prof. da Fac. de Med.; 7 de Setembro 195. 2.ªs, 4.ªs e 6.ªs, de 3 ás 5.

MEDICOS ESPECIALISTAS

Dr. Renato de Souza Lopes, prof. da Fac. (App. digestivo. Trat. esp. da epilepsia. Raios X). S. José 39. (3-6)
Dr. W. Schiller (mentaes e nerv.) — R. M. Olinda (1-3). Tel. S. 2404.
Dr. Nelson Miranda — Trata pelos raios X, os tumores ganglionarios, fibromas, cancros, etc. R. Carioca 48. C. 1525.
Dr. F. Terra — (Pelle e syphilis) — R. Assembléa 20 (2 ás 4).
Dr. A. F. da Costa Junior — (Ass. da Fac.) Pelle, syphilis, tumores App. de radium; Chile 17 (4 ás 6).
Dr. Moncorvo — (Creanças) — R. do Carmo, 13. (3 hs.) Moura Brito, 58.
Dra. Ursulina — (Senhs. e creanças). S. José 51 (12 ás 2 1/2). C. 5868.
Dr. Rego Monteiro (olhos) — 1º de Março 10, ás 3 hs. Tel. 4133, N.
Dr. Werneck Machado — (Pelle e syphilis). Largo da Carioca 11, 1º and.
Dr. Guilherme Eisenlohr — (Tuberculose). Rua da Misericordia, 16.
Dr. B. Sicupira — (Raios X) — R. Carioca, 26. Tel. C. 1856.
Dr. Murillo de Campos — (D. mentaes e nervosas). Quitanda 15, 1 á 2 h.
Dr. Alberto Friedmann — (Syphilis) — Assembléa 35, de 1 ás 3.

PARTOS E MOLESTIAS DAS SENHORAS

Dr. Daciano Goulart — R. Uruguayana 25 (4 ás 6). Tel. C. 3762.
Dr. Lincoln de Araujo — R. 7 de Setembro 96 (2 ás 4). T. C. 3551.
Dr. Camacho Crespo — R. Conde de Bomfim 577. Tel. V. 1171.
Dr. João Pacifico — Mem de Sá 343 (11 ás 12 e 4 ás 5). Tel. N. 6303.
Dr. Tigre de Oliveira — Assembléa 28 — 2.ªs, 4.ªs e 6.ªs. 1000 C.

CIRURGIA, MOL. SENHORAS VIAS URINARIAS

Dr. Raul P. Santos — Rua do Passeio 56 (1 ás 4). Tel. C. 2369.
Dr. Felix Goulart — S. José, 42 (1 ás 5). C. 264. Res.: Laranj. 30.
Dr. J. Adolpho Josetti — R. Assembléa 28 (2 ás 4). Tel. C. 1000.
Dr. Eugenio Decourt — Consultas diarias — Assembléa, 34, de 1 ás 4.
Dr. Barreto Praguer — Cura da Blennorrhagia — Assembléa 18, 3 1/2 ás 5.
Dr. Rupert Pereira — Uruguayana, 134 (9 ás 11 e 2 ás 5). T. N. 6588.

CLINICA CIRURGICA, VIAS URINARIAS

Dr. Julio de Macedo — Carioca 54-A (9 ás 11 e 1 ás 3). C. 3052.
Dr. Paulluber — Dr. Sta. Casa — Carioca, 10, ás 3 hs. (2.ªs, 5.ªs e sab.)
Dr. A. Costallat — R. Carioca, 30 — (das 4 ás 6 hs.) Tel. C. 2036.

DOENÇA VIAS URINARIAS (Venereas-cirurgicas)

Dr. Estellita Lins (da Cruz Vermelha) Raios X. Laboratorio — R. S. José n. 21. Das 14 ás 18. Tel. C. [illegible]

CURA DA HYDROCELE

Dr. Leonidio Ribeiro, cura radical da hydrocele sem operação. 7 de Setembro 38, das 3 ás 4. Tel. 5510 C.

Partos, doenças das senhoras, tumores no ventre e operações

Dr. Jeronymo Guimarães — Rua Bambina 122. Tel. Sul 1409 — R. Carioca 28, 2 ás 4. Cent. 358.

GARGANTA, NARIZ, OUVIDOS E BOCCA

Dr. Eurico de Lemos — Especialista. Prof. liv. da Faculdade. Cura da ozena (fetidez nasal). R. Assembléa 13 (sobr.) — Das 12 ás 6 hs.

GARGANTA, NARIZ E OUVIDOS

Dr. F. Castilho Marcondes — Rua Chile, 17 (3 ás 5). T. C. 4074.
Dr. Augusto Linhares — Cura garganta. Quitanda 11. (2 hs.). C. 983.
Dr. Alvaro Tourinho — R. Ouvidor 152. Das 3 ás 5 horas.
Dr. Paulo Brandão — Quitanda 5 — (3 ás 5 hs.). Tel. 5550, C.
Dr. Sebastião Cesar da Silva — Ouvidor, 189, 1º — 2 ás 5. T. N. 5508.

MOLESTIAS DA BOCCA

Dr. Waldemar Castello — Medico dentista. Cirurgia e clinica. Av. Central 137 (1º). Tel. 5958, C.

OCULISTAS

Drs. Moura Brasil e Gabriel de Andrade — Uruguayana 37 (12 ás 4).

OLHOS, GARGANTA, NARIZ E OUVIDOS

Dr. Guedes de Mello — R. de S. José, 51, das 3 ás 5. Tel. C. 5868.
Dr. Raul David de Sanson — S. José, 43, 1º, das 2 ás 5. Tel. C. 5197.
Dr. Chaves de Freitas — Av. Central, 137, 9 ás 11 e 2 ás 5. Tel. 5958, C.
Dr. Hilario de Gouvêa — R. de São José 24. Tel. C. 2558, 2 ás 4 hs.

ESCOLAS E LIVRARIAS

Livraria Alves — Livros collegiaes e academicos — R. Ouvidor, 166.

HOTEIS E PENSÕES

Hotel Avenida — O mais importante do Brasil. End. telegr. "Avenida".

OS MELHORES CAFÉS

Café Ideal — Sempre puro. Dep.: r. Saude 142 a 150. Tel. 707, Norte.

CINEMATOGRAPHIA

Benedetti — Synchronismo musical privilegiado no Brasil e no estrangeiro. Laboratorio e theatro de "pose". R. Tavares Bastos 153. T. B.M. 938.

COLLEGIOS

COLLEGIO PAULA FREITAS, fundado em 1892 — Internato, semi-internato e externato. Curso de adaptação, primario, propedeutico, secundario (de preparatorios e admissão ás escolas superiores) e commercial (aulas diurnas e nocturnas). Faddock Lobo, 345. Tel. Villa 35.

DECLARAÇÕES

BEN.:, LOJ.:. CAP.:. VIS. CONDE DO RIO BRANCO

Segunda-feira, 7 do corrente, sess. extraord.:, para eleiç.: de cargos vagos.

O secr.:, *Rozo*, 18.: (O 12160)

ASSOCIAÇÃO DOS EMPREGADOS NO COMMERCIO DO RIO DE JANEIRO

Fundada em 1880 — Edificios proprios á Avenida Rio Branco, 118 e 120, e á rua Gonçalves Dias, 40.

Reunião extraordinaria da Assembléa Deliberativa.

(Convocação)

De ordem do Sr. Presidente e em obediencia á letra R do Art. 33 dos Estatutos, convido os Srs. Membros da Assembléa Deliberativa para a reunião extraordinaria que se realizará na séde social amanhã, 8 do corrente, ás 20 horas e 15 minutos.

Ordem do dia

A) Tomar conhecimento de uma proposta do Conselho Administrativo sobre o augmento de mensalidades;

B) Exposição da Directoria sobre a recente resolução da Assembléa, relativa á verba de manutenção da Caixa de Peculios.

Rio de Janeiro, 7 de Agosto de 1922.

Ernesto Coelho Louzado, 1º secretario.

(1987)

ANNUNCIOS

TERRENO EM COPACABANA

Vende-se um bom terreno na praça Cardeal Arcoverde, esquina da rua Toneleros. Trata-se no Largo da Carioca n. 13, com Duarte Felix. (7831)

OURO

Prata, platina, brilhantes, compram-se e pagam-se bem; na praça Tiradentes n. 64. Concertam-se joias e relogios — CASA GARCIA (6..)

ACIDOS NO ESTOMAGO INCOMMODAM

Quantas vezes o prazer de uma refeição saborosa é estragado pelo mal estar que a ella se segue. Os acidos no estomago retardam a digestão. A comida fermenta e produz gazes e fluidos acres no estomago. Vem uma dor aguda no peito. Arrota-se e vomita-se a comida. Apparece uma forte cardialgia acompanhada de nauseas. Para evitar esse desgosto e essa indisposição, tome uma colher das de chá de

MAGNESIA DIVINA num copo d'agua.

A MAGNESIA DIVINA é inoffensiva, não purgativa e é encontrada pelo razoavel preço de 4$000, embora seja um producto estrangeiro. (3473)

Cabellos Brancos

A melhor tintura preta ou castanha é a "AGUA FIGARO" para cabello e barba. Preferida ha 20 annos. Preço 10$000; pelo correio 13$.

Perfumaria "A NOIVA"

Rua Rodrigo Silva n. 36

Entre Assembléa e Sete de Setembro e em todas as perfumarias. (1495)

Copias á machina

Trabalhos bem feitos e rapidos; pratica de trabalhos forenses. Rua do Carmo n. 70, 1º andar. Telephone Norte 276. Exp. das 8 ás 5 da tarde. (O 12001)

OPTICA BRAZIL

Oculos e pince-nez, de superior qualidade, com crystaes de 1ª, por preços sem competidor.

Binoculos, Thermometros, etc.

Exame da vista gratis.

J. PEREIRA & MADUREIRA
Rua da Assembléa, 54 — Rio (9781)

Casa ou terreno

Compra-se uma em qualquer estado de conservação, situada no espaço entre a rua Primeiro de Março ao Campo de Sant'Anna ou da rua Senador Pompeu á do Riachuelo. Offertas a J. A. C. Conde. Rua da Prainha n. 60. Telephone Norte n. 1500. (O 13...)

SALA DE JANTAR

Vende-se uma de peroba, moderna, com 12 peças, preço modico; para ver e tratar, á rua Bittencourt da Silva n. 67 — Sampaio. (O 1200.)

TRASPASSA-SE

uma casa com 6 quartos, com contrato; rua Invalidos n. 181, sobrado. (O 1310.)

Leilão de Penhores

16 de agosto de 1922

Guimarães & Sanseverino

1—TRAVESSA DO THEATRO—1

1-A Rua Luiz de Camões 1-A

...das cautelas vencidas, podendo ser reformadas ou resgatadas até á hora do leilão. (O 13227)

Leilão de Penhores

Em 11 do Agosto

J. DELGADO

197, Rua Sete de Setembro, 197

Avisa aos srs. mutuarios que podem reformar ou resgatar suas cautelas até á hora do leilão.

Implorando a caridade

ANGELA PECORANO, viuva, com 86 annos de edade, completamente cega e paralytica.

MARIA VENTURA, de 96 annos de idade, viuva.

CARLOTA, pobre velhinha sem recursos.

ELVIRA DE CARVALHO, pobre cega e sem amparo da familia.

ENTREVADA, rua do Chichorro [illegible]

FRANCISCA [illegible]

JOÃO DA CRUZ — Menino cégo, paralytico e mudo, sem recursos.

JULIETA — EMILIA, duas pobres irmãs.

THEREZA, pobre ceguinha sem auxilio de ninguem.

VIUVA SOARES, velha sem poder trabalhar.

VIUVA SANTOS, com 68 annos de edade, gravemente doente de molestias incuraveis.

VIUVA DE UM JORNALISTA, sem o menor amparo.

Amas seccas e de leite

PRECISA-SE, á rua D. Maria Antonia n. 23 [illegible] (O 13144) A

Cozinheiros e cozinheiras

ALUGA-SE uma perfeita cozinheira de forno e fogão [illegible] (O 12437) B

PRECISA-SE de uma cozinheira [illegible] (O 12164) B

PRECISA-SE de uma cozinheira [illegible] Catumby. (O 13031) B

PRECISA-SE de uma boa cozinheira [illegible] (O 13128) B

PRECISA-SE de uma boa cozinheira [illegible] (Botafogo). (O 13048) B

Creados e creadas

PRECISA-SE de uma copeira arrumadeira [illegible] Polydoro n. 192.

PRECISA-SE de uma moça estrangeira [illegible] rua do Cattete n. [illegible] (O 12405) C

Empregos diversos

ACCEITA-SE uma moça com alguma pratica para ajudante de modista [illegible] chapelaria. (O 13581) D

COSTUREIRAS — Precisam-se [illegible] Frei Caneca n. 68. (O 12007) D

MOÇAS. Precisam-se na Fabrica [illegible] (O 12401) D

MOÇAS. Precisam-se na Fabrica de Chocolate [illegible] (O 13111) D

[illegible]

PRECISA-SE de operarias para trabalhar em saccos de papel, dando-se serviço para fóra; rua Visconde Santa Isabel n. 253. (O 12342) D

PRECISA-SE de um servente na Pharmacia Sanitaria, na rua Frei Caneca n. 142. (O. 12452) D

PRECISA-SE de perfeita costureira, com pratica de boas officinas; paga-se bem; rua Evaristo da Veiga, 2, esq. rua 13 de Maio. (O 12330) D

PRECISA-SE de moças e um rapaz para trabalhar em fabrica de espelhos, á rua dos Andradas n. 155, loja. (O 12658) D

PRECISA-SE de uma boa ajudante de costura, á rua Ypiranga, 98. Laranjeiras. (O 13165) D

PRECISA-SE de pedreiros e serventes. Companhia Constructora em Cimento Armado, obras do Fluminense Football Club; rua Guanabara. (O 13165) D

A classe medica diz:

O Dynamogenol é indispensavel a todos os individuos cujo trabalho produz a fadiga cerebral — taes como: literatos, jornalistas, padres, professores, empregados publicos, estudantes e guarda-livros.

O Dynamogenol é de resultados surprehendentes nos seguintes casos:

Anemia	Vertigens	Convalescença
Tuberculose	Bronchites Chronicas	Magreza
Chloro-anemia	Agenesia	Dôres de cabeça
Flôres Brancas	Pallidez	Falta de appetite
Fadiga Cerebral	Insomnia	Fraqueza geral
Hysterismo	Paludismo	Suores nocturnos
Nervoso	Perdas Seminaes	Má digestão, etc.

DYNAMOGENOL

Nestas e noutras molestias DYNAMOGENOL é de um effeito seguro e rapido. As parturientes não devem nunca deixar de tomar o Dynamogenol durante a gestação e após a delivrance, pois, assim conseguem filhos robustos e ter abundancia de leite rico em phosphatos, graças á esta inegualavel preparação. Um só vidro do Dynamogenol representa para a senhora que amamenta mais vantagens que uma duzia de garrafas d'Agua Ingleza.

Vende-se em todo o mundo e na rua 7 de Setembro, 186.

PRECISA-SE de um menino de 12 a 14 annos para casa de familia, á rua Lavradio n. 149, sobrado. [illegible] D

PRECISA-SE de engommadeiras, passadeiras e (...) na Lavanderia Modelo, á rua General Polydoro n. 38. (O 12493) D

RAPAZ — Moço, presta-se a ser empregado em dactylographia, desenha, collocar-se. Dá referencias e não faz questão de ordenado. Escreva por gentileza, ao escriptorio desta folha para Aldo Torres. (O. 13002) D

Casas e commodos centro

ALUGAM-SE dois esplendidos quartos a senhores do commercio. Praia Sta. Luzia, 132. (O 13233) E

ALUGA-SE um bom quarto com pensão, rua do Rosario n. 160, 2º andar. (O 12030) E

SO' 3 DIAS SO'

é o tempo preciso para cessar a gonorrhéa mais antiga e rebelde com a

Injecção Marinho

Os corrimentos das senhoras desapparecem no primeiro dia de uso — A' VENDA EM TODAS AS PHARMACIAS. (9782)

ALUGA-SE uma sala a dois ou tres moços [illegible] (O 12684) E

ALUGA-SE por contrato, uma casa [illegible] (O 13109) E

ALUGA-SE um quarto mobilado, independente, com pensão, rua do Lavradio, [illegible] (O 11895) E

ALUGA-SE um quarto, em casa de familia [illegible] (O 13921) E

ALUGA-SE esplendida sala de frente mobilada [illegible] Sá n. 38. (O 12467) E

ALUGA-SE em bom escriptorio á rua Gonçalves Dias 56. (O 13306) E

ALUGAM-SE duas salas [illegible] 2º andar. (O 12211) E

CASA LUCAS

36—Avenida Passos—36

Conduit Americano - metro 3$

Completo Sortimento

1$ DE 4$

MATERIAL ELECTRICO

a preços sem concorrencia

descontos especiaes para electricistas

(1863)

CASA — Cede-se um perto do centro, com installações de gaz, telephone [illegible] (O 12684) E

ALUGA-SE [illegible] (O 12465) E

Lapa e Santa Thereza

ALUGAM-SE quartos mobilados a cavalheiros, na rua da Lapa 96. (O 11761) E

ALUGA-SE um magnifico quarto mobilado, [illegible] (O 12356) F

ALUGA-SE um bom commodo a rapazes solteiros na rua do Passeio [illegible] (O 12715) F

Cattete, Laranjeiras, Botafogo e Gavea

ALUGA-SE, á rua da Ajuda [illegible] (O 13109) G

ALUGA-SE um esplendido palacete junto á praia de Botafogo, com todo conforto moderno, para grande familia de tratamento, com 6 quartos, 3 salas, copa, cozinha, banheiros, terraço, jardim, etc., com contrato; aluguel 900$; póde ser visto das 6 ás 6, rua Piedade n. 49; trata-se directamente com o proprietario, á rua do Rosario n. 136, telephone 563, Beira-Mar. (O 12536) G

ALUGA-SE, em casa de familia allemã, uma sala de frente bem mobilada, a casal sem filhos, porém com pensão. Logar socegado. Rua Ribeiro de Almeida n. 2 (Laranjeiras).

ALUGAM-SE, para casal de tratamento e solteiro, salas de frente, com pensão de primeira ordem. Rua Farani 52, Tel. Sul 3535. (O 13302) G

ALUGAM-SE dois quartos mobilados sem pensão, em casa de familia; Cattete n. 11. (O 11904) G

ALUGA-SE, em casa de pequena familia estrangeira, um quarto para casal sem filhos ou cavalheiro de tratamento; rua Corrêa Dutra 50, sob. (O 13003) G

ALUGAM-SE quartos para rapazes, na rua Justiniano n. 32, em casa de familia estrangeira (Cosme Velho). (O 12326) G

ALUGA-SE em casa de familia, a dois moços, um quarto espaçoso, mobilado; rua do Cattete n. 3, sobrado. (O 10856) G

ALUGA-SE uma boa sala de frente, mobilada, para casal; rua Corrêa Dutra 80. (O 9906) G

ALUGA-SE uma sala de frente, mobilada, para rapaz do commercio, em casa de familia ingleza; rua Ypiranga n. 113 A. (O 13143) G

A' rua Voluntarios da Patria 355, aluga-se por 200$, pagos adeantadamente, uma optima sala de frente, independente, mobilada, com direito a café pela manhã, ou não mobilada por 120$, a um casal sem filhos ou senhora de tratamento. Aluga-se esta sala durante os mezes de agosto até 31 de dezembro. (O 10712) G

CASA mobilada em Botafogo. Informações: Beira Mar 1765. (O 13184) G

NA Pensão "Porto Alegre" alugam-se quartos mobilados, com pensão, a 5$, 6$, 7$ e 8$000 diarios por pessoa, sendo mais de uma pessoa num quarto. Rua Santa Christina, 26. Tel. B. M. 2840. (Entre Gloria e Santa Thereza) 10 minutos do centro. (O 13094) G

QUARTO mobilado. Aluga-se um a pessoa de todo respeito, em casa estrangeira, na rua do Cattete, 142, sobrado. (O 11915) G

QUARTO. Aluga-se mobilado, com pensão, a casal ou a 2 cavalheiros, á rua Visconde Caravellas, 112, T. S. 2886. (O 13569) G

QUARTOS. Em casa de familia, alugam-se dois com mobilia completamente nova, com ou sem pensão, a casal sem filhos ou a senhores serios, com direito a luz, banheiro e telephone, á rua Sampaio Vianna 30, Bispo tel. Villa 4919. (O 10861) G

SALA e dois quartos de frente, em casa de familia, aluga-se a pessoas distinctas, á rua Farani n. 23, proximo á Praia. (O. 12294) G

SALA de frente, bem mobilada com pensão, aluga-se á rua do Paysandu' n. 187. (O. 12293) G

Leme, Copacabana e Leblon

ALUGA-SE o predio da rua Ipanema n. 63; trata-se no n. 65. (O 11871) H

ALUGAM-SE, em casa de distincta familia, na principal rua do Leme, dois confortaveis quartos, a casaes de todo o respeito. Informações: telephone 3167, Sul. (O 9034) H

DOMINGOS MAIA & COMP.

Aniagem, Algodão e Barbante, Saccos novos e usados para Café e cereaes. Rua de S. Bento n. 5. Phone, Norte 2688. End. Teleg. MAIA. (637)

ALUGA-SE uma pequena casa mobilada, á rua Francisco Octaviano, Copacabana. (O 13073) H

CASA no Leme — Aluga-se um magnifico predio [illegible] (O 12545) H

PREDIO em Copacabana. Aluga-se um confortavel [illegible] Preço razoavel. (O 13133) H

QUARTOS com agua corrente e pensão da primeira ordem [illegible] (O 9694) H

Saude, Praia Formosa e Mangue

ALUGA-SE, em casa de familia, uma bem mobilada sala de frente [illegible] (Mangue). (O 12383) I

Catumby, Estacio e Rio Comprido

ALUGA-SE um quarto de frente [illegible] Rio Comprido. (O 11936) J

ALUGAM-SE bons quartos mobilados [illegible] (O 12670) J

ALUGAM-SE quartos [illegible] Tel. B. M. 320. (O 13084) G

[illegible]

SE uma bella sala com tres sacadas e grande quarto com janella, todas para a rua Frei Caneca, juntos ou separados, só a pessoas de respeito e sem creanças, na rua de Catumby, 2, sobrado novo de esquina. (O 12647) J

Haddock Lobo e Tijuca

ALUGAM-SE, á rua Conde de Bomfim n. 451, bellos e hygienicos quartos, desde 70$000. Tel. Villa 2386. (O 9030) K

ALUGAM-SE bellas salas de frente e quartos bem mobilados, com pensão, a casaes de tratamento ou senhores; tambem se aluga sem pensão e sem mobilia, na rua Conde de Bomfim n. 834, sob. (O 12633) K

ALUGA-SE um espaçoso quarto, á r. do Mattoso n. 206, quasi esquina de Haddock Lobo. Tel. 5008, Villa. (O 12578) K

ALUGAM-SE, em casa de casal, dois confortaveis aposentos de frente, predio novo, mobilado ou não, com pensão, tem telephone. Só a casal que dê referencias. R. Conde de Bomfim, 699. (O 12234) K

EM casa nova, de irreprehensivel asseio, socego e conforto, cede-se a pessoas distinctas, sem creanças, optimo dormitorio, com pensão. Rua Pareto n. 59. Antes da praça Saenz Peña. (O 11440) K

São Christovão, Andarahy e Villa Isabel

ALUGA-SE uma boa casa á rua Pereira Pontes n. 93 (Andarahy), com 5 quartos, sendo 2 fóra. Aluguel 350$, contrato de 2 annos e bom fiador. Trata-se á rua Ernesto de Souza n. 24 ou praça Olavo Bilac n. 15. (O 12503) L

ALUGAM-SE, em casa de familias, 2 bons commodos e uma sala a casal sem filhos ou a moço do commercio, á travessa São Luiz Gonzaga 27, São Christovão. (O. 12418) L

ALUGAM-SE quartos mobilados, com optima pensão, a rapazes solteiros ou casal sem filhos, á rua General Bruce n. 98 — S. Christovão. Tel. Villa 3465. (O 12243) L

SUBURBIOS

ALUGAM-SE quartos com jardim na frente, para moços solteiros; rua Ceará n. 29 (S. Francisco Xavier). (O 13087) M

ALUGAM-SE boas casinhas a 35$; têm 2 quartos, 2 salas, cozinha, pomar; para tratar e mais informações, com o sr. Agostinho, no armazem de Freitas & Irmãos — Estação Ricardo Albuquerque. (O 11883) B

NICTHEROY

ALUGAM-SE 2 bons quartos mobilados, com meia pensão, em Icarahy. Rua Coronel Moreira Cesar n. 107. (O 13217) T

ALUGA-SE casa P. Domiciano, proximo á praia. Tratar Pereira Nunes, 73. (O 13240) T

ALUGAM-SE dois bons quartos no melhor ponto de Icarahy, perto da praia de banhos de mar; rua Coronel Morera Cesar n. 107 — Nitheroy. (O 11838) A

ALUGA-SE a esplendida casa da rua Noronha Torrezão n. 164, em Nictheroy Cubango, a 12 minutos das barcas, com 3 salas, 4 quartos, banheiros com boas installações sanitarias, agua quente e fria e lindo pomar. Para ver e tratar na mesma, a qualquer hora do dia. Aluguel 350$. (O 13050) T

ALUGA-SE, em casa de familia, espaçoso quarto, bem mobilado, em pavimento superior, a casal ou moços do commercio; rua Moreira Cesar 186, Icarahy. (O 13039) T

ALUGAM-SE salas e quartos ricamente mobilados, a casaes e cavalheiros distinctos. Praia de Icarahy, 43. Tel. 1928, Nictheroy. (O 12334) T

Compra e venda de predios e terrenos

CASA — Vende-se uma esplendida casa [illegible] (O 13043) N

[illegible] (O 8348) N

[illegible] (O 13611) N

CARREGAM-SE [illegible] (O 13629) N

COMPRAM-SE predios até 45 contos. [illegible] (O 13833) N

CONSTRUCÇÕES de predios [illegible] Sylvio de Barros & Cia. Constructores. 171. (O 11829) S

MAMBUCABA. [illegible] (O 13035) N

TERRENOS em Jacarépaguá Vendem-se a prestações, superiores lotes, á margem do bonde, em estrada macadamisada, com luz e agua encanada; facilitações de 100$000 a 1:000$000; toma posse na 1ª prestação, logares altos e saudaveis. Das 12 ás 16 horas, Setembro 15 de Novembro n. 34, com o sr. Costa. (O 10604) N

VENDE-SE, na rua Theodoro da Silva, proximo á praça 7, um chalet de madeira com 7 commodos, terreno de 11 por 56, com muitas fruteiras; para tratar, rua Boulevard 28 de Setembro n. 443, Casa Fonseca (loja de ferragem). (O 13123) N

VENDEM-SE boa casa e pomar. Rua Paulo de Mello, 43, Nilopolis. Trata-se Av. G. Freire, 68. 21500$. (O 11957) N

VENDEM-SE dois predios acabados de construir, com todas as installações modernas, optima renda, perto do trem e bonde, preço 8:500$ cada um. Ver e tratar na Rua Colombia (escriptorio da olaria). Estação do Quintino Bocayuva. (O. 12567) N

VENDE-SE um terreno medindo 17,50 x 47,00, murado de ambos os lados, no melhor local da rua 20 de Novembro, Ipanema, junto ao n. 448. Preço, 1:200$000 o metro. Tratar com Arlindo, á rua S. Pedro 33, sobrado, ou telephone Ipanema 1362. (O 11006) N

VENDE-SE um bom terreno de 10 m. x 50, em trecho novo da rua Carolina (Rocha). Trata-se nas proximidades, rua S. João, 30. (O 11458) N

VENDE-SE, na rua 4 de Setembro, Copacabana, quasi em frente á rua Ipanema, um magnifico terreno com 20 m. de frente por 128 de fundo, no plano e continuando até ás vertentes do morro com mais de 600 metros. No terreno existem 4 casas. Informações pelo tel. das 9 ás 10, Sul 707. (O 11658) N

VENDE-SE o predio da rua Barão do Bom Retiro n. 135 (Engenho Novo), grande terreno nos fundos, todo arborizado; para ser visto e tratar, depois das 8 horas da manhã, no mesmo. (O 12212) N

VENDEM-SE magnificos lotes de terreno, em bellissimo local, na rua Uranos, ponto dos bondes de Bomsuccesso. Tratar com o dr. Azevedo Lopes, avenida Rio Branco n. 138, 1º andar, das 5 ás 6. (O 12251) N

VENDEM-SE dois bons lotes de terrenos sitos á rua Carolina Santos, esquina da rua Aquidaban, Meyer. Trata-se na rua Uruguayana, 35, com Jorge Bilch. (O 11893) N

VENDE-SE 1 casa em Anchieta com 5 commodos internos e 4 externos. Trata-se 7 Setembro, 61. João; está vaga. (O 11856) N

VENDE-SE por 13:500$, proximo á rua Conde de Bomfim, a 25 minutos do centro da cidade, um terreno nivelado, junto a bellos palacetes, podendo se construir no respectivo terreno dois magnificos predios; negocio urgente; trata-se com o proprietario, á rua da Alfandega n. 130, 1º andar, das 2 ás 6 horas. (O. 12416) N

VENDEM-SE: por 38:000$, predio com 4 quartos e bom quintal, na r. do Rezende; 45:000$, um de sobrado, na travessa do Senado; por 30:000$, cada um, 2 junto á r. 24 de Maio por 140:000$, 2 com cinema em V. Isabel; diversos no centro, de 30 a 200 contos. Tratar Alfandega 228, ou Rosario, 147, loja. (O 11838) N

VENDE-SE o predio n. 785 da rua Barão de Mesquita, Andarahy Grande, com 6 quartos e 3 salas, cozinha, despensa e todo o conforto; construcção de primeira qualidade. O senhor inquilino fará o favor de mostral-o das 12 ás 5 e trata-se á rua Almira Brandão 54, Fabrica das Chitas. (1170) N

CRUZ LEMOS & C.

Commissões e Consignações

Cereaes em grande escala

Fabrica de saccos novos

Deposito de saccaria usada, barbante e cordas.

RUA MUNICIPAL N. 9

Caixa postal n. 665

Rio de Janeiro.

Filial — Victoria — Rua 1º de Março, 30. (7526)

VIGORON PASTILHAS

TONICO SUPREMO Dá sangue rico e puro. (2868)

VENDAS DIVERSAS

VENDEM-SE dois casaes de cachorros Teneriffe, com 60 dias. Praça da Republica n. 92, lado da Assistencia. (O 13159) O

VENDEM-SE lulus da Pomerania á rua Haddock Lobo n. 220, pretos, sete mezes de edade, por preço de occasião. Teleph. Villa 5303. (O 13613) O

VENDE-SE ou aluga-se um bom piano, um quarto de cauda, á rua Senador Euzebio 36. (O. 13025) O

VENDE-SE uma mobilia completa para sala de jantar. Rua Barroso, 44, Copacabana. (O 11623) O

VENDEM-SE duas cabras com dois filhos, á rua Barata Ribeiro, 558. (O 12337) O

VENDE-SE por 80$000, 80 restantes volumes da obra "Memorias de um collegial". Telephone 715 Beira Mar, das 18 hs. ás 22 horas. (O 13848) O

VENDE-SE um piano de meia cauda, do autor Erard, com teclado de marfim, por 1:200$000, na rua Tavares Bastos n. 31, Cattete. (O 13254) O

VENDE-SE uma machina de escrever perfeita, Smith & Bross n. 2, na rua Sant'Anna, 115. (O 12488) O

VENDE-SE uma grande casa de calçados, fazendo bom negocio, no centro da cidade, devido um dos socios retirar-se para o Norte; informações com Chaves Martins & Cia. — Travessa Santa Rita n. 48. (O. 13166) O

VENDE-SE uma machina photographica Triple Victor, 24 x 30, perfeita e quasi nova. Rua Sant'Anna n. 115. (O 12488) O

VENDEM-SE capas para mobilias a 80$. R. S. Euzebio 88, Casa Verde. T. N. 4070. (1032) O

VENDE-SE uma mobilia de quarto, completa, peroba revessa, na rua São Sebastião, 6, Deodoro. (O 13225) O

VENDE-SE Pateck Philippe, ouro, 22 linhas, perfeito, sem monogramma, 1:200$. Cartas a A. R. C. nesta redacção. (O 13224) O

TRASPASSES

CASA — Traspassa-se contrato, dois annos e meio, 3 salas, 5 quartos. Banheiro tudo moderno, aluguel rs. 500$ sem luvas. Rua do Senado, 271-A, sob. Mangue. (O. 11013) P

TRASPASSA-SE o contrato de uma casa no centro, com 7 quartos, para informações na rua da Lapa, 20, de 1 hora da tarde em deante. (O. 11762) P

Achados e perdidos

A MOTTA & IRMÃO, 5, beco do Rosario. Perdeu-se a cautela n. 54.529 desta casa. (O 13228) Q

CASA GONTHIER — Henry & Armando, Rua Luiz de Camões ns. 45 e 47. Perdeu-se a cautela n. 28641 desta casa. (O. 13240) Q

COMPANHIA Aurea Brasileira — Avenida Passos 11. Perdeu-se a cautela n. 51.138, desta companhia. (O 13282) Q

CASA CAMPELLO Av. Passos 30 A e Trav. Bellas Artes 5. Perdeu-se a cautela n. 24474 desta casa. (O 13173) Q

CASA de Penhores Arthur Alvim (Th. Ribeiro & C., Successores) 40, rua Luiz de Camões, 40. Perdeu-se a cautela n. 12.300 desta casa. (O 13244) Q

FRANCISCO AGUIAR & C. Rua Luiz de Camões, 36. Perdeu-se a cautela desta casa 219.468. (O 13244) Q

PERDERAM-SE as cautelas de n. 45098 e de n. 45099 da casa de J. Mendes & Comp. (O 12447) Q

PERDEU-SE a caderneta da Caixa Economica n. 504.967. (O. 11832) Q

PERDEU-SE a caderneta n. 167.063 da Caixa Economica desta capital. (O. 11892) Q

PERDEU-SE uma bolsa de senhora, domingo, 6, na rua da Assembléa. Por conter objectos de estimação, roga-se a fineza de mandar entregal-a na rua Gal. Camara 132, dispensando-se o dinheiro que a mesma continha. (O 13243) Q

PERDEU-SE a cautela de numero 236.997, da casa de penhores de Guimarães & Sanseverino, rua Alexandre Herculano n. 5 e Luiz de Camões n. 1-A. (O 13238) Q

PERDEU-SE sabbado, no trem que sáe da Central ás 17,50 para Bangu', um guarda-chuva castão de ouro. Gratifica-se a quem o entregar na agencia da E. Deodoro. (O 13226) Q

PERDEU-SE a cautela da Caixa Economica do Rio de Janeiro, Agencia 4, n. 10.651. (O 12532) Q

PERDEU-SE a cautela de numero 239.628 da casa de penhores de Guimarães & Sanseverino, rua Alexandre Herculano n. 5 e Luiz de Camões n. 1-A. (O 12531) Q

R. CERQUEIRA, 54, rua Luiz de Camões, 54. Perdeu-se a cautela desta casa de n. 107.692. (O 12664) Q

DIVERSOS

ANTES de comprar o remedio aconselhado saiba o preço na Drogaria André; Sete de Setembro, 39. (634) S

Armações para abat-jours feitas a capricho e sob desenhos e "croquis" — Só na "CASA BRAGA" (Filial) — Rua 7 de Setembro, 107. (2011)

BORDADOS á mão, á machina e á machina singer, festonés, ajour a 200 réis. Tira-se riscos. Casa Pinheiro, rua 7 de Setembro, 101. (O 12737) S

BELLA collecção de vestidos de lã e seda, desde 50$. Lindos modelos de chapéos, desde 5$. Pelles, ricas roupas brancas, plumas e aigretes, tudo para liquidar. Mme. Machado, Praia Sta. Luzia 132. Tel. C. 6264. (O. 13231) S

CHAPÉOS para senhoras e senhoritas, em seda, palhas finas, velludo, renda, com fructas flores, plumas, a 25$ 35$ e 40$; tinge-se reforma-se, La Femme Chic, rua do Ouvidor, 141. (O. 11830) S

CARTOMANTE — D. Maria Emilia, a celebre e primeira do Brasil e Portugal, consagrada pelo povo como a mais perita, a ultima palavra da cartomancia e em sciencias occultas; ás exmas. familias do interior e fóra da cidade, consultas por carta, sem a presença das pessoas; unica neste genero, maxima seriedade e rigoroso sigillo; á rua Visconde do Uruguay n. 474, perto das barcas em Nictheroy e caixa postal n. 1.688, Rio de Janeiro. (O 13027) S

CATARRHO — Peitoral Marinho elimina e desinfecta o pulmão — R. 7 de Setembro, 186. (633)

CURA-SE pela força occulta das seguinte enfermidades: Paralysia, rheumatismo, vicios, e todas as doenças nervosas. Cartas nesta redacção a M. R. (O. 12206) S

COMPRAM-SE vestidos, chapéos, capas, pelles e roupas brancas, só artigo fino e perfeito; pagam-se altos preços e qualquer quantidade. Praia Sta. Luzia 132. Tel C. 6264. (O. 13232)

Constipação — Aborta com 3 colheres de Peitoral Marinho — Rua Sete de Setembro 186. (633)

CHARUTARIA — Vende-se, por 3:500$, no centro; trata-se á rua Sant'Anna 20. (O 13302) O

COMPRAM-SE moveis e pianos; moveis avulsos e casas mobiladas, tapetes, louças, crystaes, metaes, cortinas, machinas, cofres, etc. ,e tudo que represente valor; negocio decidido; chamados a André, Rua Visconde Maranguape 36, Telep. 2426, Central. (O 4428) S

COMPRAM-SE roupas usadas de homem e senhora; paga-se bem. Attende-se a chamados; telephone C. 1344. (O 8947) S

5$000. Pela moda se reformam os chapéos de senhora. Beco do Rosario 2, largo de S. Francisco. (O. 11697) S

Abat-jours em seda ou cretone, modelos bonitos, para columnas ou pendentes. — CASA BRAGA (Filial) — Rua 7 de Setembro, 107. (2011)

COMPRAM-SE roupas usadas de homem, senhora, prataria e tudo em geral que represente valor, paga-se mais que outros 20 %. R. Senador Dantas, 75, loja. (O 8947) S

COMPRAM-SE e vendem-se moveis, machinas, metaes, crystaes, bronzes, estatuas, louças, tapetes, cortinas; paga-se bem. Attendem-se chamados pelo Tel. Beira Mar 1705. Cattete 245. (O. 12402) S

COMPRAM-SE moveis usados, qualquer quantidade, paga-se bem, decide-se immediatamente, seja qual fôr o valor; não vendam sem ouvir a nossa offerta, á rua Visconde de Itaúna 157. Telephone 1.297, Norte (O. 12413) S

DINHEIRO? sob garantias de pianos e mobiliarios, que ficarão em deposito ou sob a garantia de depositario idoneo. Companhia Aurea, Avenida Passos n. 11. (O 13035) S

DESCONTOS — Commerciaes ou particulares, com endosso de firma commercial. Condições especiaes Secção Bancaria — Companhia Aurea — Avenida Passos n. 11. (O 13035) S

DINHEIRO — Empresta-se sob promissoria, desde 100$000 a um conto de réis. Av. Passos, 32, sob. (O. 11678) S

EMPRESTIMOS — Fazem-se sob inventarios, heranças, hypothecas, alugueis, juros e cauções de apolices a 8 % ao anno. Fazem-se obras e pagam-se impostos em atrazo: Custeiam-se inventarios, adiantando-se dinheiro, mesmo a menores. Compram-se terrenos e predios. — B. Carmo, rua Rosario 137, sobrado. Tel. 6974, Norte (O 11724) S

FORNECE-SE pensão, muito asseio a preços razoaveis, na rua Visconde Silva n. 44, c. 2. (O. 11878) S

MME. Anna participa ás suas freguezas que se mudou da r. São José, 46, para r. Buenos Aires, 202, I. (O 13120) S

MME. EUGENIA, enfermeira e massagista diplomada em Buenos Aires, attende chamados a domicilio, para qualquer classe de enfermidades, faz toda a classe de injecções, attende pelo telephone C. 1189. (O. 12529) S

MUSET — Espirita clarividente — Rua Visconde de Itaúna 525. (O 13213) S

MACHINAS de costura Singer, em pagamentos de 20$000 mensaes, trocam-se usadas por novas, concertam-se, manda-se mecanico a domicilio. Dá-se bastidor, chapa e livro de bordar, vende-se usadas e novas a 40$, 60$, 80$, 150$, 200$, 250$; 300 e 400$ a dinheiro, compram-se machinas de bobina central, chamados A. Cotrim & Cia., á rua da Constituição n. 58. Tel. Central n. 4242. (S 8001) S

MLLE. Garrofé, com pratica nos centros elegantes de Hespanha, penteia e ondula a "Marcel"; rua Barão de Mesquita, 571, ou phone Villa 3641. (O 10932) S

Nevralgia — Em 5 minutos desapparece com Linimento Marinho — Rua Sete de Setembro 186. (633)

Energia. Tome Juventol; r. dos Andradas 43 e 45. (633)

EPILEPSIA

E' com o ANTIEPILEPTICO BARASCH, que se obtêm os melhores resultados, immediatos e positivos.

Depositarios: Drogaria Berrini (R. Hospicio, 18) e Pharm. Americana (Av. Mem de Sá n. 45). (7285) S

OVOS de gallinhas de raça e de marrecos de Pekin, R. Itapagipe, 155. Campeão na exposição de 1921. (O. 11293) S

PIANO — Compra-se, mesmo precisando concerto, rua Goyaz, 516, Piedade. (O. 12236) S

PIANOS. Compram-se em qualquer estado, paga-se bem. Cattete, 3, T. n. 3790 B. M. (O 7903) S

PENSÃO a domicilio, asseio e modicidade no preço, em casa de familia, á rua Angelica 84-A I Meyer. (O. 11835) S

PRECISA-SE alugar uma casa pequena com contrato longo, propondo-se a fazer concertos e pinturas exigidas pela Saude Publica. Dá fiador idoneo. Escrever para R. G. C., rua Ibituruna n. 78. (O 13063) S

PIANO-PIANOLA. Compra-se de particular, em bom estado. Telephone Villa 2586. (O 13083) S

PRECISA-SE de um quarto em casa de familia modesta, para um rapaz do commercio, nas immediações de Haddock Lobo até praça Saenz Peña. Carta a Prado, rua Dois de Dezembro n. 44. (O 12673) S

PIANOS — Visitem ou peçam preços e catalogos, a R. Ferreira & C. Tel. V. 3968, rua S. F. Xavier, 388. Fabricantes e importadores. A casa que mais pianos vende. Compram ou reformam usados. (632)

Rheumatismo. Friccione com linimento Marinho e a dôr cessa — Rua 7 de Setembro, 186. (633)

SENHORA estrangeira, de meia edade, sabendo costurar, offerece-se a um casal ou a 2 senhoras para todos os serviços domesticos, menos cozinhar. Póde ser procurada na rua da Luz, 94 (Rio Comprido), L. M. (O 12519) S

SALA. Aluga-se a casal sem filho, em casa de familia de todo o respeito, com ou sem mobilia. Rua 2 de Dezembro 75, andar terreo. (O 13221) G

VESTIDOS — Fazem-se por qualquer figurino, rua Estacio de Sá 59, sobrado. Tel. Villa 6283. (O. 12348) S

Virilidade. Tome JUVENTOL. r. dos Andradas, 43 e 45. (633)

VALES da Souza Cruz e Veado, compram-se na rua Treze de Maio n. 82. (O 3851) O

MEDICOS

AO SAIR do consultorio, toque para B. M. 159. A Pharm. Quintella manda buscar sua receita e entregar com rapidez os medicamentos. (O. 11636) R

DOENÇAS DO ESTOMAGO, INTESTINOS, FIGADO E NERVOSAS — DR. RENATO DE SOUZA LOPES, professor da Faculdade. Exames e photographias pelos raios X. Tratamento especial da epilepsia. R. S. José 39, de 3 ás 6, diariamente. Tel. 5282 C. Res. Rua Voluntarios, 33. (7284)

HYDROCELE, TUMORES DOS SEIOS, VENTRE E ESCROTOS

HYDROCELE — Cura radical sem dôr, sem operação cortante e sem privar o doente das suas occupações habituaes.

DR. LUIZ DE MARCOS — Uruguayana 105, sob, das 2 ás 4. (6780)

Dr. Samuel Prado

CLINICA MEDICA

Doenças do coração, pulmões, figado e estomago — Tratamento da syphilis — Applicação do legitimo 914. Consultorio: Rua Marechal Floriano n. 47, de 1 ás 3. Telephone Norte n. 1783. Residencia: Rua do Mattoso n. 91. — Telephone Villa 2816. (O 10932)

Dr. Godoy Tavares

Prof. Fac. M. B. Horizonte. Laureado, Fac. Rio. Pratica hosp. Berlim e Paris. Pulmão, coração e rins. Trata pelos seus processos molestias do estomago e intestinos. Av. Rio Branco n. 137 (Odeon), 3 ás 5 menos quintas. Tel. C. 1083. Res. M. Abrantes n. 106. Tel. B. M. 2430. (O 10840)

Vias urinarias

Cura radical da gonorrhéa, com o desapparecimento da gota militar e dos filamentos. Tratamento da neurasthenia sexual, com o restabelecimento da funcção genital. Dr. Raul Rocha — Sete de Setembro 195, das 9 ás 11 e das 2 ás 6. (612)

DR. Gonçalves Moreira — Clinica medica — Partos — m. de senhoras. Cons. B. Ayres 149 das 4 ás 6 Tel. N. 1043. Resid. S. F. Xavier 834. (O 12596)

GONORRHEA

e suas complicações. Cura radical por processos seguros e rapidos. — DRS. JOÃO ABREU e BRANDINO CORRÊA, das 8 ás 19 horas. Telephone, 5803, Norte — Rua de S. Pedro, 64. (631)

DENTISTAS

CADEIRAS para dentista, nova vomessa, motores electricos e toda classe de material, recebemos por, preços muito baratos, 7 Setembro, 180, 1º andar. Manuel Garcia, Cia. (O. 11662) R

CONS. dentario. Aluga-se, 3 dias na semana. Aluguel commodo e pagamento adeantado. Rua Uruguayana, 95, com o sr. Richard. (O 13236) R

DENTISTA — Vende-se 1 cadeira, ultimo modelo, 1 motor para liquidar. R. Andradas, 46. (O. 12226) R

DENTISTA

Dr. Moreira Senna. Extracções e tratamento de dentes completamente sem dôr. Collocação de dentes com ou sem chapa, corôas, pivots, obturações a porcellana, etc. Trabalhos rapidos e garantidos por longo tempo, a preços modicos e em prestações. Das 8 ás 20 horas. Rua Uruguayana n. 226, esquina de Marechal Floriano. (O. 11186)

Dentista — Heitor Corrêa — Especialista em trabalhos a ouro e dentes artificiaes. Travessa S. Francisco, 12. Tel. 3440, Central. (18498) R

DENTISTA — Dr. Argemiro Pinto com pratica das Escolas de Nova York, Paris e Londres. Obturações desde 5$. Collocação de dentes desde 15$, etc., rua da Assembléa 123. (O. 1227) R

PARTEIRAS

MME. PALMYRA, que morou á r. Camerino, 20 annos, reside á av. Gomes Freire, 127, sob. Tel. 4777 C. (O. 11372) Y

MME. GUIN, professora em partos, ex-interna da Maternidade de Barcelona, revalidada no Rio, partos e outros trabalhos; o exame da gravida, um mez antes, garante o parto. Avenida Mem de Sá 95. Tel. C. 2690. (O 7765) S

PARTEIRA e enfermeira diplomada Mme. Elvira, 20 annos de pratica, faz todos os trabalhos de sua profissão; attende de 1 ás 4, rua dos Andradas n. 149. Phone Norte 5920. (O 9674) S

PARTEIRA. Mme. Maria Josepha, diplomada pelas F. de Madrid, e Rio de Janeiro, faz partos e todos os trabalhos da sua profissão; attende em sua residencia gratis. Av. Gomes Freire n. 77. Tel. Central 3642. (O. 7336) D

MME. Palmyra Taveira Morgado, Rua Buenos Aires, 107. Tel. 802 Norte. (O 12727) Y

SUSPENSÃO? — Falta de regras: não ha como tomar uma capsula de Apiol Sabina e Arruda. — Drogaria Geraldes: Rua Uruguayana 142. Medicamentos puros. (O 4777)

Professores e professoras

AULAS de preparatorios, do professor Carlos Escobar, á rua da Quitanda 47, sobrado, das 13 ás 18 horas. (O. 12375) Z

PIANO, VIOLINO

PROFESSOR ALLEMÃO

Rua Didimo 31, Villa Ruy Barbosa. (O 12345)

AULAS de portuguez, arithmetica, algebra, escripturação, contabilidade. Rua São Pedro 145 — sala 14. (O 12494) Z

DACTYLOGRAPHIA — Ensino gratuito ás senhoras e senhoritas, no Curso Preycinet, rua Uruguayana n. 47. (O 11036) Z

ESCOLA Preparatoria. As aulas de Mathematica e de Francez estão confiadas aos drs. Rocha, Miranda e Antenor Nascentes, do Collegio Pedro II. Cada materia 10$000. Avenida Rio Branco 101. (O. 12564) Z

FRANCEZ Pratico. Madame Guion, diplomada, ensina particularmente e em classes. Odeon, sala 48. Tel. C. 3082. (N. 12385) Z

INGLEZ — Ensina-se por methodo rapido e preço modico. Na rua Carolina Meyer, 67. (O 12605) Z

INGLEZ Professora distincta dá lições theorico e pratico; attende chamados das 7 ás 8 1/2 horas da noite. Miss Wayre, Rua Candido Mendes 45, Gloria. (O 13101) Z

PROFESSOR particular. Stenographia em 2 linguas, inglez, contabilidade e mathematica. Dr. Herbert, S. Pedro, 48, 1º. (O 12161) Z

PROFESSORA lecciona portuguez, francez e bordados. R. das Dôres, 43. Todos os Santos. (O 9903) Z

PREPARATORIOS

(CURSO LIMA E SILVA)

Physic. Chim. Hist. Nat. Linguas e mathematicas. Professores do Collegio Pedro II e da Polytechnica. Rua da Carioca n. 32, 2º andar. (O 12.212)

PROFESSORA de musica, formada pelo Instituto Nacional de Musica, ensina a domicilio, solfejo, theoria, piano e violino. Teleph. Villa 3308. (O 12523) Z

STENOGRAPHY (Pitman's) em duas linguas e dactylo. London certificate. Inglez, Carioca, 53. (O 11151) Z

VIOLINO, piano e bandolim. Professor: rua Didimo XXXI (Villa Ruy Barbosa). (O. 12324) Z

ZU VERMIETEN

Schöner mobl. Frontsaal und noch mobl. zimmer. Rua Corrêa Dutra numero 129. (O 13210)

Casa Copacabana

Aluga-se casa mobilada, rua Hilario Gouvêa n. 45; tratar rua Barroso n. 60. (O 13046)

AUTOMOVEL ROAMER

Vende-se um novo por 22:000$000. A. C. Chaves — Senador Dantas n. 91. Teleph. Central 1908. (O 10808)

BORRACHA MANGABEIRA

Vende-se á rua da Prainha n. 3. (O 12379)

RESTAURANT

Traspassa-se um no melhor ponto do centro da cidade. Muito antigo e acreditado; tem bom contrato. Informa-se á rua da Carioca n. 80. (O 13208)

TERNOS ROTOS

Sirzem-se e tecem-se, deixando-os como novos. Preços modicos; á rua de S. José n. 5, 2º andar. (O 13224)

A ECONOMICA DO GAZ

Concertam-se fogões a gaz por preço baratissimo; attende-se a chamados pelo telephone Villa 4658; á rua Francisco Bicalho n. 387-A. (O 13221)

TRASPASSA-SE

uma casa no meio de grande terreno, com jardim e propria para grande pensão. Contrato 7 annos. Ver e tratar, rua Riachuelo n. 245. (O 13229)

COMMERCIO

Rio, 7 de agosto de 1922.

ASSEMBLÉAS ANNUNCIADAS

Sociedade Anonyma Garage Real, dia 9, ás 5 horas da tarde.

Cooperativa Popular de Credito, dia 8, ás 3 horas da tarde.

Sociedade Anonyma Garage Real, dia 9, ás 5 horas da tarde.

Companhia de Navegação Lloyd Brasileiro, dia 9, ás 2 horas da tarde.

Companhia Industrial de Santo Ignacio, dia 10.

Companhia Nacional de Seguros Mutuos Contra Fogo, dia 10, á 1 hora da tarde.

CONCORRENCIAS ANNUNCIADAS

Almoxarifado Geral da Prefeitura, para a venda de latas vasias, de gazolina, e pneumaticos velhos, dia 8, á 1 hora da tarde.

Directoria Geral dos Correios, para o fornecimento de 2.000 metros de percaline ingleza e 18.000 ditos de papel-tela, dia 11, ás 2 horas da tarde.

Estrada de Ferro Central do Brasil, para a venda de quartolas vasias de oleo, dia 12, á 1 hora da tarde.

Directoria Geral dos Correios, para o fornecimento de 2.000 metros de percaline ingleza e 18.000 ditos de papel-tela, dia 11, ás 2 horas da tarde.

Estrada de Ferro Central do Brasil, para a venda de quartolas vasias de oleo, dia 12, á 1 hora da tarde.

Estrada de Ferro Central do Brasil, para o arrendamento do local da estação de Pindamonhangaba, destinado a botequim, dia 17, á 1 hora da tarde.

Collegio Militar do Rio de Janeiro, para o fornecimento de artigos de expediente, dia 17, á 1 hora da tarde.

COTAÇÕES DA ROCHA FARIA & Cia.

End. Tel. — ROCHAFARIA

Escriptorio: Rua Theophilo Ottoni n. 113, sobrado, 1º andar. Telephone 2.254, Norte

Armazem: RUA CAMERINO, 66 Telephone 3-035, Norte. Caixa postal 710

— Codigo telegr.: RIBEIRO —

Preços por 15 kilos:

Typo 2	26$500 a	27$000
" 3	25$500 a	26$000
" 4	24$500 a	25$000
" 5	24$000 a	24$500
" 6	23$500 a	24$000
" 7	22$700 a	23$200
" 8	22$300 a	22$800
" 9	21$900 a	22$100

Informações: mercado FIRME.

TRANSFERENCIAS SUSPENSAS

Companhia Confiança Industrial, do dia 24 a 7 de agosto.

Companhia Industrial Fluminense, até ao dia 7 de agosto.

ESTEVES, REZENDE & Cia.

Commissões — Consignações — Conta Propria

Adeantam 70 % sobre conhecimentos

Commissão: $700 por sacco

Escriptorio: Candelaria, 78 (sob.)

TELEPHONE — NORTE 5024

Armazem: rua da Gambôa, 133-135

TELEPHONE: NORTE 3796

Endereço telegraphico: "GRACIANO"

CODIGO — "Ribeiro"

Cotações por 15 kilos:

Typo 2	26$700 a	27$200
" 3	25$700 a	26$200
" 4	24$700 a	25$200
" 5	24$200 a	24$700
" 6	23$700 a	24$200
" 7	22$700 a	23$200
" 8	22$300 a	22$800
" 9	21$600 a	22$300

Mercado: FIRME. (O 11906)

PAGAMENTOS ANNUNCIADOS

Hoje — Apolices mineiras, juros.

Hoje — Apolices municipaes de Campos, juros.

Hoje — Banco do Brasil, dividendo de 20$000.

Hoje — Companhia Taubaté Industrial, dividendo de 30$000.

Hoje — Companhia Paulista de Força e Luz, dividendo de 9 %.

Hoje — Companhia de Tecidos Santa Rosa, dividendo de 10$000.

Hoje — Companhia Territorial e Constructora, dividendo de 6$000.

Hoje — Banco de Credito Geral, dividendo de 8 % e bonus de 4 %.

Hoje — Companhia Progresso Industrial, dividendo de 12$000.

Hoje — Companhia Tecidos Alliança, dividendo de 12$000.

Hoje — Companhia Cantareira e Viação Fluminense, dividendo de 9 %.

Hoje — Companhia Cantareira e Viação Fluminense, dividendo de 9 %.

Hoje — Empreza de Electricidade Nova Friburgo, dividendo de 6 %.

Dia 7 — Banco do Rio de Janeiro, dividendo de 12 %.

Dia 7 — Companhia Luz Stearica, juros.

Dia 7 — Companhia America Fabril, dividendo de 12$000.

Dia 7 — Companhia Confiança Industrial, dividendo de 12$000.

Dia 7 — Companhia Luz Stearica.

Dia 7 — Companhia America Fabril.

Dia 10 — Companhia de Melhoramentos da Ilha do Governador, juros.

VENDAS JUDICIAES

Dia 9 — 20 debentures da Companhia Progresso Industrial do Brasil.

BARBOZA, ALBUQUERQUE & COMP.

Secção de café

Dispondo de ARMAZENS GERAES Cobramos: primeiro mez: ARMAZENAGEM E TODAS AS DEMAIS DESPESAS, INCLUSIVE SEGURO E DEVOLUÇÃO DE SACCARIA.. 820 réis

Do segundo mez em deante: ARMAZENAGEM. . . . 150 réis SEGURO. . . . . 50 "

ADEANTAMOS SOBRE OS CONHECIMENTOS

Collocamos cafés a chegar mediante as amostras.

CORRETAGEM, 300 réis por sacca. Caixa n. 622 — Rua do Rosario, 101.

ARMAZENS E MACHINAS PARA REBENEFICIAR: Rua da Saude, 160 e 162

—:— Cotações por 15 kilos —:—

Typos	Sul a oeste de Minas — Americano	Sul a oeste de Minas — Côr	Outras Procedencias — Americano	Outras Procedencias — Côr
2...	26$146—	26$861	25$431—	26$248
3...	25$333—	26$248	24$818—	25$635
4...	24$920—	25$635	24$203—	24$818
5...	24$308—	25$023	23$593—	24$308
6...	23$695—	24$410	22$980—	23$797
7...	23$082—	23$797	22$367—	23$184
8...	22$470—	23$184	21$753—	22$572
9...	21$865—	22$367	20$937—	21$754

N. B. — Chamamos a attenção dos srs. Committentes para os cafés MAL SECCOS e HUMIDOS, que se acham muito desvalorizados.

Mercado FIRME — Sabino de Robertis, encarregado.

REUNIÃO DE CREDORES

Concordata de J. Esteves & C., dia 8, á 1 hora da tarde.

Fallencia de Francisco Mendes de Castro, dia 8, á 1 1/2 hora da tarde.

Fallencia de M. Ferreira Santos, dia 8, ás 2 horas da tarde.

Fallencia da "A Loteria Esperança", dia 8, á 1 hora da tarde.

Fallencia de T. Marinho & C., dia 10, ás 2 horas da tarde.

Fallencia de Eugenio P. Sobrinho & C., dia 10, á 1 hora da tarde.

Concordata de Stefano Pini, dia 11, ás 10 horas da manhã.

Fallencia de Germano Boetticher, dia 12, á 1 hora da tarde.

Pinto, Lopes & C.

Escriptorio, r. General Camara, 43 — Rio. Armazem: r. Coronel Pedro Alves, 98.

EXPORTADORES E COMMISSARIOS DE CAFE' (623)

CAMBIO

TABELLA DOS BANCOS

	A 90 DIV.	
Londres	7 11/32 a	8 d.
	(32$680)—(30$000)	
Paris	$601 a	$604
Nova York	7$280 a	7$290
	A' VISTA	
Londres	7 9/32 a	7 5/16
	(32$961)—(32$820)	
Paris	$605 a	$608
Nova York	7$350 a	7$390
Canadá	—	7$300
Portugal	$342 a	$375
Italia	$343 a	$350
Belgica	$572 a	$577
Hamburgo	$010 1/2 a	$017
Austria (por 1.000 corôas)	$300 a	$350
Montevidéo	6$040 a	6$110
Hespanha	1$142 a	1$160
Tcheco Slovaquia (corôa)	$183 a	$188
Hollanda (florim)	2$849 a	2$960
Japão (yen)	3$580 a	3$590
Syria	$608 a	$610
Buenos Aires (peso, ouro)	6$102 a	6$200
Buenos Aires (peso, papel)	2$685 a	2$720
Suecia	1$920 a	1$930
Noruega	1$260 a	1$270
Dinamarca	1$595 a	1$600
Suissa	1$403 a	1$450
Beyrouth	—	7$132
Vales ouro, por 1$	—	4$037
Chile (peso)	—	1$130
Vales, café	$607 e	$608

CABO

Londres	7 1/4 a	7 9/32
Nova York	7$390 a	7$4030
Canadá	—	7$385
Portugal	$552 a	$555
Hespanha	1$147 a	1$181
Japão (yen)	—	3$610
Hollanda (florim)	—	2$860
Noruega	—	1$270
Dinamarca	—	1$600
Suissa	—	1$408
Hamburgo	$010 3/4 a	$011 1/4
Paris	$608 a	$613
Buenos Aires (peso, ouro)	—	6$120
Buenos Aires (peso, papel)	2$600 a	2$730
Suecia	—	1$960
Belgica	$575 a	$578
Italia	$337 a	$340
Montevidéo	—	6$070

CAFÉ

EDUARDO ARAUJO & Cia.

PRESTAM AS MELHORES CONTAS

RUA MUNICIPAL 28 - RIO.

EXPEDIENTE DA ALFANDEGA

Esta repartição arrecadou ante-hontem, a importancia de 319:297$680 de renda, sendo 128:359$050 em ouro e 190:938$630 em papel.

De 1 a 5 do corrente foram arrecadados 1.213:068$391.

Em egual periodo do anno passado, foram arrecadados 736:871$870, sendo a differença para mais, no corrente anno, de 476:196$521.

—:— Por acto de hontem, a Inspectoria determinou que o conferente João Fernandes de Barros, ficasse incumbido das conferencias de saida do armazem 8 do Cáes do Porto, sem prejuizo do serviço que lhe está affecto.

—:— Em solução a uma consulta do consul geral de Portugal, o inspector declarou que os moveis e objectos de uso proprio dos consules geraes e de carreira são livres de direitos de consumo e expediente, não havendo condição de prazo para a sua concessão.

—:— Foi encaminhado ao ministro da Fazenda um recurso interposto pela Mala Real Ingleza, do acto do inspector, multando em direitos em dobro, o commandante do vapor "Demerara", entrado em fevereiro do anno passado, por falta da descarga de um volume.

—:— Amanhã, ao meio dia, serão postos em leilão, nos armazens de ns. 2 a 6, do Cáes do Porto, 212 lotes de mercadorias caidas em commisso.

MARITIMAS

VAPORES ESPERADOS

Trieste e escs., "Sophia"	8
Dinamarca e escs., "Hammershus"	8
Rio da Prata, "Western World"	8
Portos do norte, "Rio de Janeiro"	9
Rio da Prata, "Zeelandia"	9
Rio da Prata, "Rè Vittorio"	10
Portos do norte, "Rio Amazonas"	11
Bordeaux e escs., "Lipari"	11
Rio da Prata, "Seattle Maru"	12
Nova York, "Poconé"	12
Hamburgo, "Bagé"	13
Portos do sul, "Marne"	14
Amsterdam e escs., "Orania"	14
Portos do sul, "Victoria"	14
Liverpool e escs., "Andes"	14
Southampton e escs., "Highland Loch"	15
Rio da Prata, "Plata"	15
Nova York, "Vasari"	15
Nova York, "Highland Prince"	15
Rio da Prata, "Koln"	15
Bordéaux e escs., "Lutetia"	15
Southampton e escs., "Highland Loch"	15
Genova, "Regina d'Italia"	16
Rio da Prata, "Almanzora"	16
Portos do norte, "Antonina"	17
Rio da Prata, "Vestris"	18
Genova, "Principessa Mafalda"	19

VAPORES A SAIR

Hamburgo e escs., "Belmonte"	8
Ponta d'Areia e escs., "Sumaré"	8
Pelotas e escs., "Itaituba"	8
Porto Alegre e escs., "Itapoan"	8
Laguna e escs., "Anna"	9
Nova York, "Western World"	9
Amsterdam e escs., "Zeelandia"	9
Porto Alegre e escs., "Itaipaba"	9
Pernambuco e escs., "Ilhéos"	9
Laguna e escs., "Lucania"	9
Santos e Rio da Prata, "Sofia"	10
Victoria e escs., "Alliança"	10
Manáos e escs., "Manáos"	10
Nova York e escs., "Cuyabá"	10
Pelotas e escs., "Itaipava"	10
Barcelona e Genova, "Rè Vittorio"	10
Porto Alegre e escs., "Itauba"	10
Santos e Buenos Ayres, "Hammershus"	10
Rio da Prata e escs., "Lipari"	11
Rio da Prata e escs., "Arola-Mendi"	12
Hamburgo e escs., "Joazeiro"	12
Macau e escs., "Itassucê"	12
Kobe e escs., "Seattle Maru"	12
Montevidéo e escs., "Ruy Barbosa"	12
Santos e Paranaguá, "Rio Amazonas"	13
Amsterdam, "Kennemerland"	13
Rio da Prata, "Poeldyk"	14
Rio da Prata e escs., "Orania"	14
Recife e escs., "Iris"	14
Rio da Prata e escs., "Andes"	14
Ceará e escs., "Marne"	15
Natal e escs., "Victoria"	15
Rio da Prata e escs., "Vasari"	15
Hamburgo e escs., "Aya Mendi"	15
Genova e escs., "Plata"	15
Bremen e escs., "Koln"	15
Rio da Prata e escs., "Lutetia"	15
Pará e escs., "Minas Geraes"	15
Hamburgo e escs., "Ayuruoca"	15
Rio da Prata e escs., "Highland Loch"	15
Amarração e escs., "Mantiqueira"	16
Santos, "Rio de Janeiro"	16
Southampton e escs., "Almanzora"	16
Rio da Prata, "Regina d'Italia"	16
Hamburgo e escs., "Maasland"	17
Nova York e escs., "Vestris"	18

Novidades... FLORENCE REED em INDISCREÇÃO Breve

ODEON — PROGRAMMA SERRADOR — COMPANHIA CINEMATOGRAPHICA BRASILEIRA

Novidades... CONSTANCE TALMADGE em "A PECCADORA" Breve

HOJE — a divinal
NORMA TALMADGE
na grande super-producção em 7 partes da First National Circuit
AVISO REVELADOR
Luxo — Toilettes encantadoras — Montagem sumptuosa
Disse a divina artista:
Aviso Revelador (The sign on the door) é o meu melhor trabalho, onde puz toda a minha alma.
Norma Talmadge
PROGRAMMA SERRADOR
Completando o programma, um bello film natural
A França desconhecida
De accordo com o regulamento policial, os menores só terão ingresso, quando acompanhados.
Honrarás tua Mãe — é a ultima palavra em producção da FOX-FILM — interpretação admiravel de MARY CARR
Breve no ODEON

EXPERIENCIA
Producção estupenda PARAMOUNT. Dirigiu-a George Fitzmaurice
Interpreta-a
RICHARD BARTHELMES
Ambientes Luxuosissimos —:— Mulheres fascinantes
O romance de aventuras e desditas de um joven subitamente atirado ao grande mundo dos prazeres e dos vicios
HOJE no CINEMA AVENIDA

ELECTRO-BALL CINEMA
Empresa Brasileira de Diversões
51 — RUA VISCONDE DO RIO BRANCO — 51
A mais popular e querida casa de diversões desta capital

Mais um exito assegurado da invejavel Paramount, WALLACE REID e BEBE' DANIELS, em
Doente a muque
SENSACIONAES TORNEIOS DE ELECTRO-BALL BILHARES E PING-PONG.
HOJE! HOJE!
TODOS AO ELECTRO-BALL. (O 12740)

Pinturas de cabellos
Mme. Oliveira, tinge cabellos só a senhoras. Seu preparado completamente inoffensivo, de excellente base de Henné, não suja roupa nem impede de lavar a cabeça. [illegible] Rua Senhor dos Passos, 1; sobrado (antiga rua do Areal), defronte ao Senado. Telephone Norte n. 2214. (O 13025)

TERRENO
Vende-se baratissimo na Olaria, perto da estação. Trata-se na rua da Quitanda n. 158. (O 12391)

Chapeus de senhora
menina e creança, as maiores novidades, por metade do preço. Rua Visconde de Maranguape n. 12. Telephone Central... (O 12390)

VESTIDOS
Grande sortimento, ultimos figurinos, por metade de seu valor. Rua Visconde de Maranguape n. 22. — Telephone Central... (O 12389)

CENTENARIO
Alugam-se optimos quartos com pensão de primeira ordem, para familias e cavalheiros. Pensão avulsa para fóra. Informações na Avenida Rio Branco... Aires, rua Buenos Aires n. 201. (O 10989)

28 COFRES
Usados, de diversas nacionalidades e tamanhos, vendem-se por todo preço para desoccupar logar; rua da Quitanda n. 158 e rua da Saude n. ... (O 12392)

ARSENOVITA
O mais prodigioso tonico — Formula do dr. Zeferino Bastos. Augmenta dois kilos num mez. Depositos: Rio — Pharm. Torres, Rua dos Invalidos n. 46. S. Paulo — Drog. Ipiranga, — Rua Libero Badaró n. 112. (O 12974)

Professora estrangeira
Ensinando francez, inglez e allemão, dispondo ainda de algumas horas, acceita alumnos. Para informações por favor, dirigir-se á drogaria "Casa Huber", Rua Sete de Setembro n. 61. Telephone Central 1918 ou 928. (O 11918)

Sobrado, rua Assembléa
Amplo, para consultorios ou officina, aluga-se no 42. (O 12535)

Breve - Uma producção sensacional
Honraras tua mãe
FOX FILM NO ODEON MARY CARR

AVISOS MARITIMOS

Linha Lamport & Holt
O PAQUETE
HOGARTH
Esperado do Rio da Prata no dia 12 do corrente, sairá depois da indispensavel demora para:
Lisboa, Leixões e Liverpool
Este paquete foi especialmente construido para transporte de passageiros de 3ª classe, em camarotes com duas, quatro e seis camas.
Preço da passagem em 3ª classe,
Rs. 280$000
Para passagens e outras informações, tratar com
Lamport & Holt, Ltd.
AVENIDA RIO BRANCO, 21 e 23.
Telephone: Passagem — Norte, 6671.-Carga: Norte, 47

(O 12416)

PENSÃO ODEON
Rua Voluntarios da Patria 286, Botafogo. Confortaveis aposentos para familias e cavalheiros. Cozinha de primeira ordem. Bondes á porta. (O 12012)

Mme. PIRES
Modista, recebe encommendas para casamentos, baptisados e faz toilettes para passeios e costumes, por preços modicos, á rua da Carioca n. 61, 1º andar. (O 13182)

Telephone Norte
Precisa-se. Cartas neste jornal a Sá. (O 13172)

Terreno no Leblon
Vendem-se a prestações. Avenida Rio Branco n. 40, 1º andar. (O 13179)

Alliança Hotel
Avenida Gomes Freire n. 1 A e rua Visconde do Rio Branco n. 38 e 40. Telephone C. 4178. O mais confortavel, com luxuosas salas e quartos com agua corrente e servido por elevador. Aluga-se mensalmente para familias e cavalheiros. Diaria desde 7$000; com pensão desde 12$000. (O 12717)

APPARTAMENTO
Aluga-se um com tres ou duas salas, com sala de banho, a casal ou senhor de tratamento, bem mobilado. — Praia de Botafogo — Sul 337. (O 13183)

Cachorro lulu' n. 2
Desappareceu no dia 2, um preto coto com o nome de Bay, da rua Evaristo da Veiga n. 75; gratifica-se com 50$000 á pessoa que o entregar na mesma casa, a d. Julieta. (O 12365)

Metaes para vitrines
e artigos de vidraceiro.
SANTOS SEABRA & C.ª
Rua LARGA, 40. Tel. 551, N. (780)

DESENHO
Lecciona-se á rua de S. Francisco Xavier n. 238. (O 11847)

VIAJANTE
Casa de ferragens precisa de um bom viajante na Leopoldina; deseja-se saber onde trabalhou e quanto quer ganhar. Cartas á caixa deste jornal a Viajantes. (O 13001)

MADEIRAS-DORMENTES
Acceita-se encommendas de qualquer quantidade de vigamento de lei, estacas roliças de qualquer dimensão, esteios roliços e dormentes. Trata-se com o sr. Arialdo, rua Visconde do Rio Branco n. 63. (O 11.680)

BARATA
Vende nova, chic, propria pra gosto. Tudo em bom estado. Ver e tratar T. C. 2239. (O 11829)

Motor maritimo
Panark, 30 H. P., em perfeito estado, completo. T. C. 2239. (O 11829)

CASA MOBILADA
BOTAFOGO
Aluga-se por dois a tres mezes ou mais algum tempo. Aluguel 500$000 mensaes, fiador commercial. Tem todo conforto, utensilios domesticos, quatro quartos, tapetes, cortinas. Propria para pequena familia ou casal. Informações no telephone Sul 673 ou Central 1698. (O 1185...)

COLLEGIOS

BOM EMPREGO
no commercio ou na industria só se consegue hoje com um solido preparo. A dactylographia e a tachygraphia figuram no numero dos conhecimentos imprescindiveis a todos os ramos da actividade humana. Se desejaes tomar um curso, a preços modicos, que vos torne rapidamente um habil dactylographo ou um perito tachygrapho, matriculae-vos na secção de steno-dactylographia do Curso Normal de Preparatorios, á rua do Ouvidor ns. 15 e 17, 1º, 2º e 3º andares. Telephone 6713 Norte. (O 13021)

Agencia Dactylographica e de traducções
Executam-se trabalhos dactylographicos e traducções com o maior esmero e presteza, na Escola Commercial Feminina, á rua S. José n. 72, 2º andar. Preços modicos. Informações na séde da escola, das 10 horas da manhã ás 5 horas da tarde. (639)

PETROL EO HAYA
O melhor tonico para os cabellos. Infallivel para extinguir a caspa e evitar a queda dos cabellos.
Perfumaria "A NOIVA"
Rua Rodrigo Silva, 36, entre Sete de Setembro e Assembléa, e em todas as perfumarias. (1496)

RIO MENSAGEIRO
Junto a este jornal — Entrega volumes a domicilio e recados urgentes e garantidos. Telephone Central 58. (O. 5756)

Pintura de cabellos
Madame Ribeiro, particularmente tinge cabellos com um preparado vegetal inoffensivo, de sua propriedade. Trabalha tambem com Henné; rua S. José n. 59, sob., proximo á Avenida. — Tel. Central n. 1.289. (9778)

SALA PARA ESCRIPTORIO
Aluga-se uma sala com tres sacadas de frente, propria para escriptorio, com mobilia ou sem ella. Para tratar á rua Visconde Inhauma n. 83, perto da Avenida Rio Branco. (1807)

Vidros e espelhos
Fornecem e collocam.
SANTOS SEABRA & C.ª
Rua LARGA, 40. Tel. 551, N. (780)

Palacete á venda
VENDE-SE um grande e rico palacete situado em um dos bairros mais pittorescos desta cidade, proximo ao Centro, com grande pomar e jardim, mais de vinte espaçosos compartimentos, luxuosa installação sanitaria, grande cozinha e mais dependencias; proprio para grande familia de tratamento, hotel, pensão, Casa de Saúde ou Collegio.
Acceitam-se propostas e offertas dos interessados, sobre preço.
Para informações com
GRANADO & C.
Rua 1º de Março, 14, 16 e 18 (450)

"915 Homœopatha"
EM TABLETTES
Dynamisação em primeira centesimal do 914 (Néo-Salvarsan), pelo pharmaceutico Theophilo de Andrade. Empregado contra a SYPHILIS em todas as suas manifestações, taes como: rheumatismo, feridas, manchas da pelle, eczemas, empigens, espinhas, escrophulas, dartros, erysipelas, bubões, tumores, etc. Não tem dieta. Preço: 2$500. Granado & C.ª, 1º de Março 14; Casa Huber e r. Uruguayana, 91. (611)

A MELHOR TINTURA PARA CABELLO E BARBA E' A MISTURA HENOSTRIS
Completamente inoffensiva, á base de folha de Henê, dá as mais bellas côres que se pode desejar: preto, castanho, escuro, claro, louro para o bello loiro... O Henê é a unica base vegetal approvada pela hygiene de França. Preço 15$000. Pelo Correio, 18$000. Vende-se na CASA CIRIO e na Saúde Naval, entrada pela rua Alexandre, 148, Ouvidor, onde o fabricante, Antoine Chassagne, coiffeur de damas, informa... Para bem assegurar qualquer tintura, usar antes o "Baballu" ... petroleo... Pelo Correio 6$000. (O 10869)

ANGORA'
O REI DOS TONICOS
para cabello e pelle. Tem perfume excellente. Vidro 4$500, ½ vidro 2$500. Vende-se em toda a parte. Fabrica: Rua 24 de Maio n. 182. — RIO. (O. 12335)

CASA
Vende-se a magnifico, elegante e confortavel predio de dois pavimentos, construcção moderna e recente, sito á rua dos... Engenho Novo. Trata-se á rua Buenos Aires n. ... (O 9948)

MODISTA
Madame Mathilde, longa pratica de costura, encarrega-se de vestidos para baile e passeio... Rua do Riachuelo n. 93. Telephone Central... (O 9901)

OURO
Compra-se de 3$300 a 3$600. Prata, platina. Joias, etc. Rua Uruguayana n. 222. (O 10.079)

Pensão Manchester
Laranjeiras n. 187. Alugam-se quartos ricamente mobilados a familias e cavalheiros. Excellente cozinha de primeira ordem. (O 11483)

UMA SENHORA
franceza, que conseguiu conservar, depois de edade, a frescura da juventude... (O 11483)

TERRENOS
Vendem-se magnificos lotes, logar alto e saudavel, na rua... dos bondes. Tratar com o dr. Acrisio Lopes, Avenida Rio Branco n. ... 1º andar, das 5 ás 6 horas. (O 12.250)

COMPRAMOS antiguidades
curiosidades, prata, colchas de Damasco, porcellanas, crystaes e joias antigas.
A MINA DE OURO
Avenida Rio Branco, 137
Telephone Central 1322
(O. 12492)

ALUGA-SE
Aluga-se o predio á rua Barão de Mesquita n. 375, com seis quartos, 4 salas, copa, cozinha, banheiro, espaço, W. C. interno e externo, banheiro, bons varanda; terreno com jardim... (O 13160)

PROFESSOR
Precisa-se de um professor para ensinar 2 meninos, de 8 e 12 annos, em Ipanema. — Pede-se boas referencias. — Offertas á caixa desta folha, para S. H. (O. 12622)

CASA
Aluga-se a familia de tratamento, sem creanças, uma casa confortavel... de Botafogo... (O 13124)

URGENTE
Precisa-se falar com d. Isabel Nunes Costa ou parente que der noticias suas. Carlos Lira, rua... (O 12620)

A OPPORTUNIDADE E HOJE
Comprar moveis... Attenção especial... Manuá n. ... (O 12620)

CHIMICO
Chegado da Europa... Cartas... Dutra n. ...

Barra do Pirahy
Vende-se as seguintes casas de recente construcção... Franklin de Moraes n. 175... á rua da Barra do Pirahy. (O 12513)

VESTIDOS DE SENHORA
novos e usados; Revido a saida para a Europa, vendem-se a preços... (O 13042)

Casa por 6:500$000
Vende-se uma... (O 13062)

PENSÃO
... (O 13063)

Salão na Avenida
Aluga-se parte da loja da Avenida Rio Branco n. 142, servido por elevador e escada. Trata-se na loja. (O 12975)

FAZENDOLA
PROFESSOR MIGUEL PEREIRA ESTIVA, LINHA AUXILIAR E. F. C. B.
Vende-se uma com 12 ½ alqueires, distante da estação 3 ½ kilometros, com boa casa de morada completamente reformada de novo, toda mobiliada, com boas aguas nascentes, com quatro bois e carro, uma vacca leiteira com cria, tres animaes de sella arreiados, alguns porcos e muitas gallinhas. Boas mattas virgens e capoeirão. Trata-se á rua do Hospicio 173, 1º, das 8 ás 12 horas. (O 13080)

Modista de chapeus
Senhora com bonita sala na Avenida Central, aluga metade a modista de chapéos que trabalhe bem e que tenha clientes boas. Cartas á caixa deste jornal ás iniciaes S. A. (O 12481)

Terreno na Tijuca
Vende-se um, 40 minutos distante da cidade, medindo 200 x 1500, com fartura d'agua e dois grandes predios proprios para collegio, hotel, fabrica, etc. Informações para o escriptorio desta folha a P. A. (O. 13107)

Chacara á venda
Vende-se excellente chacara em Nictheroy, á rua Desembargador Lima Castro, com grande terreno. A tratar com o sr. João Rabello, na rua do Rosario 151. Tel. Norte 5515, nesta capital. (O 12632)

Hypothecas
Empresta-se sobre predios a 10%. Trata-se com Eduardo F. Ramos. Rua S. Pedro, 45. (O 13110)

Carrosserie-caminhão
Vende-se uma em estado de nova, propria para entrega de mercadorias a domicilio. Para ver e tratar na rua Carvalho de Sá n. 56. Officina de carpinteiro. (Garage Azevedo). (O 12697)

Doenças de ouvidos garganta, nariz e bocca — **Cura garantida e rapida do OZENA** (fetidez do nariz processo inteiramente novo
DR. EURICO DE LEMOS
professor livre dessa especialidade na Faculdade de Medicina do Rio de Janeiro. Consultorio: rua da Assembléa n. 13, sobrado, das 12 ás 6 da tarde. (O 12628)

PETROPOLIS
Vende-se, para familia do alto tratamento, no centro da cidade, proximo á Estação, um luxuoso predio, typo "Bungalow", recentemente construido em centro de jardim, possuindo 8 quartos, hall, salas amplas, quartos para creados, esplendida garage e demais dependencias.
Informações na Avenida Rio Branco n. 9, 1º andar, sala n. 122. (O. 13058)

Casaca e smockings
Vendem-se dois ternos forrados de seda finissima, uma unica vez de uso, corte rigor, talhe entre 46 a 48. Facilita-se pagamento. Ver e tratar á rua Moreira Pinto n. 1, antiga d. Joaquina. — (Praia Formosa). (O 12510)

VENDE-SE
Uma bella vivenda em Itaipava, districto de Petropolis, um dos melhores climas de Petropolis. O terreno mede 52 metros de frente por 1.400 metros de fundos, uma grande chacara com diversas fructas, agua com abundancia, pasto para 8 a 10 rezes. Mais uma casa de campo quasi prompta, distante da parada Nilo Peçanha, 10 minutos; a propriedade é junto á egreja de S. José. Ver e tratar com o sr. Sebastião Marçal ou com o proprietario na mesma chacara. (1284)

Companhia de Loterias Nacionaes do Brasil
Extracções publicas sob a fiscalização do Governo Federal, ás 2 ½ e nos sabbados ás 3 horas. — RUA VISCONDE DE ITABORAHY N. 45.
HOJE —::— HOJE
26 — 15ª
20:000$000
Por 1$600, em meios
DEPOIS DE AMANHÃ — 17-8ª
50:000$000
Por 8$000, em decimos
SABBADO, 12 DO CORRENTE - A'S 3 HORAS DA TARDE
GRANDE E EXTRAORDINARIA LOTERIA
14 — 7ª
— SO' JOGAM 20.000 BILHETES —
100:000$000
Por 22$000, em decimos
Os bilhetes para essas loterias acham-se á venda na séde da Companhia á rua 1º de Março 88, que acceita e despacha com promptidão os pedidos do Interior acompanhados de mais $900 para o porte do Correio.

RAIOS X
DR. JORGE A. FRANCO. Consulta com exame pelos Raios X, 25$000. Tratamento moderno das doenças do estomago, intestinos, figado, pulmões, coração, rins, ossos, etc. — Photographias, 60$000. 15, Largo da Carioca, de 1 ás 6, todos os dias. Tel.: C. 3128. (630)

Fio de Cobre nú
Nos. B e S - 14 até 0
Preços vantajosos
A. E. G. Companhia Sul-Americana de Electricidade
RUA BUENOS AIRES, 59 (1850)

Para as obras do Centenario
Telhas paulistas, Madeiras serradas e em toras, Artigos sanitarios, etc. Orçamentos e preços sob consultas a
JASON BULCÃO
Rua do ROSARIO N. 170 — 1º andar (Sala 2).
— RIO DE JANEIRO. (O. 11550)

Instituto do Dr. Alvaro Alvim
TRATAMENTO DE TODAS AS MOLESTIAS INCLUSIVE: —
da syphilis, pelle, fibromas uterinos, ulceras e tumores malignos, pelos meios communs, vigorados pelos mais poderosos agentes physicos: — ELECTRICIDADE (todas as formas), CALOR, LUZ, FRIO, RAIOS X, RADIUM, MASSAGENS, etc., etc.: Largo da Carioca n. 11, das 10 1/2 ás 6. Tel. Central, 4748. (19015)

As chamadas tosses seccas
O illustrado redactor-chefe do "Carasinho", o sr. Gregorio Mendes, espontaneamente dirigiu ao depositario geral a seguinte carta:
"Carasinho, 4 de agosto de 1908 — Illmo. sr. Eduardo C. Sequeira. Pelotas — Tem a presente por fim informar-vos de mais uma importante cura, feita pelo poderoso Peitoral de Angico Pelotense. Eis o caso: Minha filhinha Cecilia, com 5 annos de edade, de constituição muito debil, soffria de uma tosse pertinaz, das chamadas tosses seccas, que me fazia constantemente pensar na terrivel tuberculose pulmonar.
Depois de experimentar diversos medicamentos que por ahi são annunciados como especificos para taes molestias, já quasi sem esperanças de salvar minha filhinha, em hora feliz, lancei mão de vosso preparado poderoso e tenho a satisfação de dizer bem alto que com um só vidro ficou minha filhinha curada radicalmente. Sirva este facto de esperança a outras nas mesmas condições. Sendo esta, fiel expressão da verdade, podeis fazer desta o uso que vos convier. Do amigo obr. — *Gregorio Mendes*, (Redactor-chefe do "Carasinho".
O Peitoral de Angico Pelotense não exige resguardo.
A' venda em todas as pharmacias e drogarias do Estado.
Deposito geral e fabrica:
Drogaria Eduardo Sequeira-Pelotas
Depositos no Rio de Janeiro: Drogarias J. M. Pacheco; Araujo Freitas & C.; Rodolpho Hess & C.; Granado & C.; Vva. J. Rodrigues & C.; E. Legey & C.; F. R. Baptista & C.; Freire Guimarães & C.; V. Rufier C.; Araujo Penna Filhos; A. Gesteira, etc. Em S. Paulo, Minas e Bahia, etc. (1234)

CREADA
Pequena familia estrangeira precisa de uma para serviços leves. Paga-se bem. Rua ... n. 167, Jacarépaguá. (O 12846)

COMPOSITORES
Precisam-se de bons compositores de bicos. Empresa Editora Nuttz. — Avenida Mem de Sá n. 67. (O 13022)

Automovel
Vende-se um Double-Phaeton "MERCEDES", de 30 H. P., carroçaria e radiador modernos, capota invisivel. Rodagem: 820 x 120. Saída automatica, dynamo e accumulador para buzina e illuminação. Tem todos os requisitos modernos e confortavel estofo de legitimo couro.
Trata-se á Rua da Alfandega 165, loja, com ALVES KASTRUP & COMP. (18477)

MOTORES ELECTRICOS
Companhia Paulista de Material Electrico
Rio de Janeiro
RUA S. JOSÉ, 78 (675)

Si V. Exa. soffre
do estomago e intestinos, é por que não usa o ELIXIR DE CAMOMILLA GRANJO. (9783)

Installações electricas
Força, luz, telephonia, para-raios e montagens hydraulicas. Orçamentos gratis. OTTONI ALMADA & CIA. RUA DOS ANDRADAS N. 99. (1563)

Prestidigitação
GRATUITAMENTE remetto a todos como amostra, 6 magicas de salão e o meu novo CATALOGO N. 6, com mais de 600 trucs para amadores e profissionaes. Juntar 600 réis em sellos postaes. — J. PEIXOTO — CAIXA POSTAL 968 — S. PAULO. (884)

FORTALECENDO
Restabelece todas as funcções o
Vinho Tonico Phosphatado das Tres Quinas Bittencourt.
111, R. Uruguayana, 111 (9788)

Compram-se moveis
de qualquer qualidade, completos ou avulsos e paga-se bem, á Casa Rosa e Silva. Rua do Cattete n. 36. Telephone Beira Mar n. 2136. (1775)

Motores electricos
Até 10 H. P., americanos e allemães. Facilita-se o pagamento. OTTONI ALMADA & COMP. — 99, RUA DOS ANDRADAS — 99. (1437)

Dentição das creanças

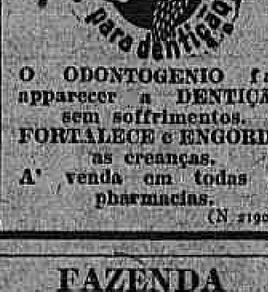

O ODONTOGENIO faz apparecer a DENTIÇÃO sem soffrimentos. FORTALECE e ENGORDA as creanças. A' venda em todas as pharmacias. (N 21968)

FAZENDA
Vende-se uma grande fazenda; tem café para 3.000 arrobas, gado 400 cabeças mais ou menos, mattas, fazendo divisa com a linha Leopoldina, duas leguas mais ou menos, casa para negocio e familia, na estação. Trata-se com o dono, rua General Polydoro 48. (O 13055)

Furnished House
COPACABANA
to let rua Hilario Gouvêa n. 45. — Apply rua Barroso n. 60. (O 13045)

TROPA
GRANDE PUCHADA DE LENHA PERMANENTE E DURADORA
Precisa-se de uma com 15 a 25 animaes, para transporte de lenha roliça, tocos, achas, do matto ao desvio, faz quatro viagens folgadas, diariamente, pagamento por quinzena, garantido; dá-se pasto, casa para tropeiros. Informações com Homem Junior. Rua dos Andradas n. 91, sobrado. (O 12525)

PINHEIRO
Vende-se uma casa de solida e moderna construcção, com espaçosa varanda ao lado, duas salas, quatro quartos, cozinha, despensa, tanque, agua, luz, esgoto e cerca de dois mil metros quadrados de terreno. Informações com Mario Lima, em Pinheiro. — Estado do Rio. — E. F. C. B. (O 12524)

Vitrines e armações
Vendem-se duas vitrines, dois balcões e tres corpos de armações, proprias para joalheria, perfumarias, etc. Informações na rua Gonçalves Dias n. 31. (O 12422)

ALUGA-SE
a pequena familia, casal ou cavalheiros de todo o respeito e fino tratamento, excellentes aposentos, luxuosamente mobilados, com ou sem pensão, em casa de familia de tratamento, á rua das Laranjeiras n. 328. — Telephone Beira Mar n. 1371. (O 9484)

Hotel Pensão Mauá
Dispondo de espaçosas salas de frente, bem mobiladas, bom tratamento. Avenida Gomes Freire n. 7. (O 11084)

Fabrica de meias
Vende-se uma, pequena e bem montada. Cartas no escriptorio deste jornal para N. S. J. C. (O 11397)

Antiguidades, curiosidades
Objectos de arte, joias, louças, moveis em jacarandá, objectos de ouro, prata, marfim compra-se, pagando o maximo. — Casa Americana. — Ouvido 69. — Tel. Norte 839. (O. 9834)

ALUGAM-SE
Esplendidas salas de frente para escriptorios ou consultorios. Rua Marechal Floriano Peixoto 77, sobrado. (O 11,009)

PETROPOLIS
Vende-se uma boa casa com cinco quartos, etc., etc., jardim e quintal, por 30:000$, á rua João Caetano 198. (O 11609)

Papeis pintados da Fabrica Ingleza
São mais largos que os de outras fabricas. Grande sortimento, tanto de papeis como "e vitraux", pelos preços da fabrica, que não tem filial. — Rua do Rosario n. 136. (O 12667)

AGENTES
Precisa-se para industria de futuro. Rua Buenos Aires n. 225, sobrado, das 10 ás 12 horas, segunda-feira em deante. (O 12644)

MOBILIA
Vende-se uma sala de jantar completamente nova, na rua Euclydes da Cunha n. 38, S. Christovão. (O 12659)

S. FRANCISCO XAVIER
(TERRENO)
Vende-se no ponto mais elevado da rua Figueira, magnifico terreno todo arborizado, prompto a ser edificado. Para informações com a proprietaria na mesma rua n. 47. (O 12512)

SALA DE FRENTE
Aluga-se mobilada, com excellente pensão, para casal de tratamento, em casa de pequena familia. — Avenida Rio Branco n. 155, 2º andar. (O 11917)

ATTENÇÃO
APPARELHO APP. PELO D. N. S. PUBLICA, SOB N. 2709 — CARTA PATENTE N. 12.571. — AOS PROPRIETARIOS DE HOTEIS, RESTAURANTES, BARS, BOTEQUINS E ARMAZENS.
Avisa-se ao sr. proprietario dos estabelecimentos acima declarados que o Porta-chicara "BRASIL" satisfaz perfeitamente os requisitos hygienicos, resguardando da poeira e das moscas, os copos, chicaras, etc., nos hoteis, restaurantes, bars, botequins e armazens. Pedido para a Avenida Gomes Freire n. 17 ou rua Buenos Aires n. 285, sobrado. (O 12642)

Srs. DENTISTAS
COMPRA-SE: — Dentes Steel avulsos. Travessa S. Francisco n. 16, 2º andar, com EDUARDO. (O 12677)

TERRENO
Vende-se um á rua dr. Sattamine (Haddock Lobo). Trata-se á rua da Alfandega 57, 1º andar, com J. S. Souza. (O 12669)

ENCERADOR
Calafetação e enceramentos em assoalhos. Antenor Corrêa. Telephone Norte 5830. Av. Passos 88, (loja). (O 12646)

Outrigger de dois e quatro remos
Yole de quatro remos e canoé de 4 remos. Promptos, vendem-se. Trata-se na Avenida Mem de Sá 301. (O 12679)

GALPÃO PARA FABRICA
ou industria grande, com area coberta de 2.000 metros quadrados. Aluga-se. Trata-se á Avenida Mem de Sá 301. Telephone Central n. 2648. (O 12670)

PINTURAS
Acceita-se qualquer trabalho concernente a esta arte; especialidade em estylo allemão, imitação de papel pintado, etc., etc. Recados: H. Meyer. Telephone Jardim n. 29. J. F. Barros. (O 12356)

Cachorra Lulu'
Gratifica-se a quem achou ou der noticias de uma toda preta, attendendo pelo nome de Nice, fugida em 5 do corrente, da rua General Canabarro n. 379. (O 13066)

Porta para ourives
Precisa-se alugar uma na rua Marechal Floriano ou Avenida Passos. Cartas a A. O. neste jornal. (O 12621)

FUNEBRES

Helio de Almeida Rocha
Falleceu hontem, ás ... horas, em sua residencia, á rua Conselheiro Jobim, 91, ... Novo, o menino HELIO, filho de Vidal Almeida Rocha ... saindo o feretro, ás 5 horas para o cemiterio de S. Francisco Xavier. (O 13...)

André Bianco
Benevides, Affonso & C. mandam celebrar amanhã, ... do corrente, ás 9 horas da manhã, na egreja da Candelaria, uma missa de setimo dia pelo passamento do seu saudoso amigo e estimado auxiliar ANDRE' BIANCO, para cujo acto convidam seus parentes e amigos e, desde já, se confessam agradecidos. (O 13...)

Manoel de Sequeira
(FALLECIDO EM REZENDE, PORTUGAL)
José de Sequeira, Laura ... Sequeira, Albina de Sequeira, Maria de Almeida, Anna de Almeida, Adelaide Corrêa, José Corrêa e ... convidam as pessoas de suas relações e parentes e conhecidos para assistirem a uma missa que, pelo eterno descanso da alma de seu nunca esquecido pae, sogro e avô MANOEL DE SEQUEIRA, mandam celebrar amanhã, terça-feira, 8 do corrente, ás 8 horas, na egreja de S. Francisco de Paula, antecipando desde já os seus agradecimentos por tão piedoso acto. (O 13...)

Laura Mendes Saramago
(YA'YA')
Adubir Mendes Saramago, Adalziza Mendes Saramago ... Laura Mendes Saramago ... convidam as pessoas de sua amizade e demais parentes para assistirem á missa de setimo dia que, pelo eterno descanso de sua inesquecivel mãe LAURA MENDES SARAMAGO mandam celebrar amanhã, terça-feira, 8 do corrente, ás 8 1/2 horas, na matriz do Engenho Velho, antecipando seus eternos agradecimentos. (O 13...)

Anna da Rocha Cabral
Francisca Cabral e ... Cabral participam a seus parentes e amigos que mandam rezar quarta-feira, 9 do corrente, na egreja de S. Francisco de Paula, a missa de 7º dia por alma de sua mãe ANNA DA ROCHA CABRAL. (O 13...)

Albina Soares Ferreira
Sua filha convida os parentes e amigos a assistir á missa de setimo dia, na egreja de Santa Rita, amanhã, terça-feira, 8 do corrente, ás 9 horas. Desde já se confessa grata. (O 13...)

Albina Vicente Ferreira
Manoel Soares Ferreira, filhos, genros, noras e netos agradecem, penhorados, ás pessoas que se dignaram acompanhar os restos mortaes de sua fallecida esposa, mãe, sogra e avó, ALBINA VICENTE FERREIRA, e vem participar que mandam celebrar uma missa por alma da fallecida, amanhã, terça-feira, 8 do corrente, ás 9 horas, no altar-mór da egreja de Santa Rita, ficando de antemão agradecidos a todos que comparecerem a esse acto religioso. (O 13...)

FLORICULTURA BARBACENA
Assembléa 113. T. 1837. C. Corôas e Palmas de flôres naturaes por preços modicos.

Corôas de Biscuits
COMPREM SO' "BISCUITS"
São as mais distinctas, mais duraveis e as preferidas pelas pessoas de bom gosto. Para todos os preços. ... ca fabrica. Phone C. 891. ALVES FREIXO & COMP. Passeio, 62. (1...)

SOBRADO
Aluga-se, por contrato, um primeiro andar bastante claro, com elevador, proprio para medicos ou dentistas, na rua Uruguayana entre Ouvidor e Sete de Setembro. Não se admittem intermediarios. Cartas a Julardo ... redacção. (O 13...)

SALA
Aluga-se uma sala de frente com moveis, a um casal de todo respeito, em casa de um casal sem mais condições. Phone Beira Mar n. 1805. (O 13...)

A SAUDE NO ALTO MAR
Viajantes experimentados recommendam a todos a importancia de proceder a uma evacuação completa dos intestinos, para diminuir ou reprimir os conhecidos incommodos do enjôo. Para alcançar nada mais efficaz do que uma dose de Salvitae num copo de agua, tomada pela manhã.
Durante longas viagens o uso ... therapeutico do Salvitae previne a prisão de ventre e a perda de ... que resultam da inactividade ... tornando assim a viagem agradavel ...